ANDHRA BHOOMI
SECUNDERABAD, ANDHRA PRADESH
Grams: "BHOOMI"
Phone: Editorial—72127
Office—Three Lines—72126

Regd. H. 309

ఉదయం *

Largest Circulated Telugu Daily Published From The Capital

ఆంధ్రభూమి చందాలు

	నగర పోస్టు ద్వారా	పల్లె ద్వారా	విదేశం ద్వారా
ఒక నెలకు	5-00	5-65	6-40
మూడు నెలలకు	14-55	16-90	19-00
ఆరు నెలలకు	29-70	33-75	38-00
సంవత్సరానికి	59-50	67-00	75-50

వివరాలకు: కార్యనిర్వాహక సంపాదకుడు
"ఆంధ్రభూమి" సికింద్రాబాద్ (ఆం.ప్ర)

ఆంధ్రభూమి

ఎడిటర్: గోరాశాస్త్రి

టెక్స్‌మో మోటార్లు అండ్ పంపులు
ఒకసంవత్సరము గ్యారంటీతో * ఫోన్: 72247 - గ్రామ్స్: TEXMOTOR
నకలీలనుకూడా మోసపోకండి
టెక్స్‌మో ఇండస్ట్రీస్ 4-3-129 సీతాఫల్‌మండీ, సికింద్రాబాద్-3

సంపుటి 12 : సంచిక 81 * సికిందరాబాద్ 22—12—1971 బుధవారం * 6 పేజీలు : 16 పైసలు

విదేశాలనుండి సహాయం తగ్గించుకోవాలని ప్రధాని ఇందిర ఉద్ఘాటన

బంగ్లాదేశ్ ఆర్థిక వ్యవస్థ పునర్నిర్మాణంలో తోడ్పాటుకు పిలుపు

స్వశక్తి ఆధారంగా విధానాలు రూపొందించాలని ప్రణాళికా సంఘానికి సూచన

న్యూఢిల్లీ డిసెంబర్ 21 (యు ఎన్. ఐ)

విదేశ సహాయంపై తప్పనిసరిగా ఆధారపడవలసిన అవసరంలేకుండా వస అభివృద్ధి పథకాలను సిద్ధం చేయాలని ప్రధాని శ్రీమతి ఇందిరాగాంధీ నేడు ప్రణాళికా సంఘాన్ని కోరారు బంగ్లాదేశ్ ఆర్థిక పునర్నిర్మాణానికి మనం సహాయ పడటానికి కృతనిశ్చయులమై ఉన్నామని ఆమె తెలిపారు.

స్వశక్తి ఆధారంగా దేశాభివృద్ధి సాధనకు కృషి చేయాలని ఆమె ప్రణాళికా సంఘం సమావేశంలో ఈ రోజు పేర్కొన్నారు నేటినుండి వేళ్లకి ప్రణాళికా మంత్రి సుబ్రహ్మణ్యం (ప్రణాళిక సంఘం ఉపాధ్యక్షులు) ఆర్థిక మంత్రి వై బి చవాన్ ప్రణాళికాశాఖ ఉపమంత్రి మోహసీన్ ధారియా ప్రణాళికా సంఘ ఇతర సభ్యులు పాల్గొనారు ఈ సమావేశం రెండు గంటలపాటు జరిగినది

దేశ ఆర్థిక అభివృద్ధి నిమిత్తమే కాక యుద్ధంవల్ల చితికిపోయిన బంగ్లాదేశ్ ఆర్థిక వ్యవస్థ పునర్నిర్మాణానికి అవసరమైన వనరులను సమకూర్చడానికి గట్టిగా కృషి చేయవలసిన అవసరం కలదని విపరీతం చెప్పారు బంగ్లాదేశ్‌కు సహాయపడటానికి పరిత్యక్షం నిర్ణయించినదని ఆమె తెలిపారు

బంగ్లాదేశ్ ఆర్థికపునర్నిర్మాణానికి కావలసిన సహాయం ఎంతో అంతా వివరాలు సిద్ధం కాలేదని బంగ్లాదేశ్ ప్రతిపత్తం తమ అవసరాలకు సంబంధించిన అంచనాలను సిద్ధం చేసినదని ఆమె తెలిపారు బంగ్లాదేశ్‌కు ఏ మేరకు సహాయం అవసరమని వచ్చినా అంచనా వేయవలసిన అవసరం లేదని అభిప్రాయపడ్డారు సంబంధించవలసినదే నని శ్రీమతి ఇందిరాగాంధీ వ్యక్తంచేశారు

దేశం స్వయం ఆధారితం కావడానికి అవసరమైన వ్యూహాలనుకు ప్రణాళికలు వ్యవస్థ ఇవ్వడం భారతదేశంపై ఆధారపడి తేవడానికి అమెరికా జపాన్‌లు ఆర్థిక సహాయాన్ని నిలిపివేయడం ఉత్పన్నమైనదని అభిప్రాయపడ్డారు వారు సూచిస్తున్నారు

జపాన్ త్వరలో ఒక విధానాన్ని వివరించుకొని భారతదేశానికి తిరిగి రుణ సహాయాన్ని కొనసాగించే అవకాశాలున్నా అమెరికా ఆర్థికసహాయాన్ని ఇవ్వడం ఇంకా కొంతకాలంవరకు సాధ్యకాదనే పరిశీలకులు భావిస్తున్నారు

భారతదేశానికి విదేశాలనుండి అందుతున్న సహాయంలో సగభాగం అమెరికానుండే లభించుతున్నది ఇప్పుడు ఈ సహాయాన్ని అమెరికా నిలిపివేసినందున వస అభివృద్ధి పథకాలలో కొన్ని మార్పులు అనివార్యం అవుతున్నాయి

అమెరికా సహాయంపల మనం అమలు జరుపుతున్న అభివృద్ధి పథకాలకు అవసరమయ్యే విదేశీమారక ద్రవ్యాన్ని మన నుంచి నిలవనుండి సర్దుబాటుచేయడమో లేకపోతే దేశానుండి ప్రత్యామ్నాయ సహాయాన్ని రాబట్టడమో చేయాల్సి ఉంటుంది

కీలకమైన విభాగాలు విధానమైన పరిశ్రమల అభివృద్ధి విషయంలో విదేశాల దయాదాక్షిణ్యాలకు ఆధారపడవలసిన అవసరం లేకుండా ప్రణాళిక సంఘం తన శక్తి ఎంతగ ఉందనను అలోచించవలసి ఉంటుంది ప్రధాని శ్రీమతి గాంధీ సూచనను అనుసరించి ప్రణాళికా సంఘ ఈ సందర్భంగా కొన్ని అత్యవసర ప్రతిపాదనలను సిద్ధం చేయవచ్చును

త్రివిధ లక్ష్యాలు

భారత ఆర్థికవ్యవస్థను స్వయం ఆధారితస్థితికి తేవడానికై సముచితమైన విధానాన్ని రూపొందించడంలో ప్రధానంగా మూడు లక్ష్యాలను గమనించవలసి ఉంటుందని నేడు ప్రణాళిక వేత్తలకు ప్రధాని సూచించారు.

ప్రణాళికాసంఘం సమావేశంలో ప్రధాన పేర్కొన్న అంశాలు ఇవి 1 స్వయం ఆధారత కావడం. 2 ఆర్థిక పొదుపు లక్ష్యాల పొందడం. 3 బంగ్లాదేశ్ పునర్నిర్మాణానికి సహాయాన్ని ఇవ్వడం

మనకు విదేశ సహాయం అనేది శాశ్వత ఆధారంగా పరిణమించరాదని మన ప్రణాళికా పథకాలను విదేశాలనుండి అందే సహాయాన్ని వదాన పాతివడికగా తీసుకొని సిద్ధం చేయరాదని శ్రీమతి గాంధీ సూచించారు విదేశాలు ఇచ్చే ఆర్థిక సహాయాన్ని రుణగ్రహీతలైన దేశాల మీద ఒత్తిడితేవడానికి సాధనంగా వినియోగించుతున్నాయి తమకు అనుకూలమైన రీతిలో రుణసహాయాన్ని పొందే దేశాలమీద ఒత్తిడి తెస్తున్నాయి అని వినకపోతే వారికి ఇచ్చే

(మిగతా 5వ పేజీలో)

యాహ్యాఖాన్ విచారణ?

న్యూఢిల్లీ డిసెంబర్ 21 (పి టి ఐ)

జనరల్ యాహ్యాఖాన్‌ను పదవి నుండి తప్పించవలసి వస్తే ప్రెసిడెంట్ భుట్టో సూచనమేరకు చెప్పినట్లు ఇస్లామాబాద్ నుండి యు పి ఐ వార్తాసంస్థ తెలియజేస్తున్నది

మరో అడుగుముందుకు వేసి తోటలు యాహ్యాఖాన్‌ను కూడా పదవి నుండి తొలగించడం కొత్త అధ్యక్షుడు తీసుకొన్న తొలిచర్య అని ఈ వార్తాసంస్థ తెలియజేసింది.

మరొక రోజు లోక్‌సభ సమావేశం పొడిగింపు

న్యూఢిల్లీ డిసెంబర్ 21 (యు ఎన్ ఐ)

లోక్‌సభ నమావేశాన్ని మరొకరోజుకు పొడిగించడం వల్ల నష్టం ఈనెల 24వ తేదీలు 29వతేదీకి నిరవధికంగా వాయిదా పోరు

అత్యావసర పరిస్థితి త్వరలోనే కొన్ని ప్రాంతాలలో రద్దు

(ఆంధ్రభూమి ప్రతినిధి)

న్యూఢిల్లీ, డిసెంబర్ 21

దేశంలోని కొన్ని ప్రాంతాలలో యిప్పటికే అత్యవసర పరిస్థితి రద్దు చేయాలని ప్రభుత్వం నిర్ణయించినట్లు తెలుస్తున్నది

అవసరమని భావించినవుడు రాష్ట్రపతి దేశం కొన్ని ప్రాంతాలలో అత్యవసరపరిస్థితి విధించడానికి అవకాశం కల్పించే నిమిత్తం రాజ్యాంగాన్ని సవరించాలని ప్రభుత్వం లోక్‌సభలో బిల్లు ప్రవేశపెట్టనున్నది

రాజ్యాంగంలోని 352వ అధికరణను సవరించడం యీ బిల్లు ఉద్దేశం దేశం కొంత ప్రాంతంలో మాత్రమే అవసరమైనప్పటికీ దేశవ్యాప్తంగా అత్యవసర పరిస్థితి ప్రకటనకు వీలుగా యీ అర్టికల్ అధికారం కల్పిస్తున్నది

పాక్ సైనికులకు మిజోల సహాయం

న్యూఢిల్లీ, డిసెంబర్ 21 (పి టి ఐ)

బంగ్లాదేశ్‌లో స్వాతంత్ర్యోద్యమాన్ని అణచివేయడానికి పాకిస్తాన్ సైనికులు అత్యాచారాలు సాగిస్తున్న రోజులలో కొందరు మిజో విద్రోహులకు బంగ్లాదేశ్‌లో ప్రవేశించి పాకిస్తాన్ సైనికులకు సహాయపడినట్లు ప్రభుత్వానికి సమాచారం అందినది

రాష్ట్రంగా మారిన తర్వాత మిజోరం సరిహద్దు సమీపాన ఉన్న పాకిస్తాన్ సైనికులకు మిజో సహాయం అందించినట్లు తెలిసిందని కేంద్ర సహాయమంత్రి శ్రీ కె సి పంత్ యీ విషయం చెప్పారు.

రాష్ట్ర ప్రణాళికపై 24 నుండి ఢిల్లీలో ముఖ్యమంత్రి చర్చలు

(ఆంధ్రభూమి ప్రతినిధి)

హైదరాబాద్ డిసెంబర్ 21

1972-73 సంవత్సరానికి సంబంధించిన రాష్ట్ర ప్రణాళిక గురించి ముఖ్యమంత్రి శ్రీ వి వి నరసింహారావు ఈనెల 24, 25 తేదీలలో ఢిల్లీలో ప్రణాళికా సంఘం సభ్యులతో చర్చలు జరుపనున్నారు

ముఖ్యమంత్రి రేపు (22న) ఉదయం నుండి బయలుదేరుతారు ఆ మరుసటిరోజు ఆయన ఢిల్లీ చేరతారు ప్రణాళిక సంఘం సభ్యులతో చర్చల అనంతరం ఆయన ఈనెల 25నాటి ఉదయం హైదరాబాద్‌కు తిరిగి వస్తారు

ఈనెల 26న ఉదయం ముఖ్యమంత్రి విశాఖపట్నం వెళతారు. అక్కడి నుండి సాయంత్రం కోలాపూర్ వెళతారు ఈనెల 27న కోలాపూర్‌లో జరిగే ఒకే మెంబర్ కమిటీ సమావేశానికి హాజరయి అదే రోజు సాయంత్రం విశాఖపట్నం తిరిగి వస్తారు ఈనెల 28న ఉదయం హైదరాబాద్‌కు అక్కడ నుండి గోవలయితీరాన సంగారెడ్డి వద్ద నున్న ఇక్రిసాట్ సంస్థను సందర్శించి అదేరోజు సాయంత్రం హైదరాబాద్‌కు చేరుకుంటారు ఆయన ఇక్రిసాట్‌నుండి బయలుదేరి సాయంత్రం రాష్ట్రరాజధాని చేరుకుంటారు

బారిపూర్ వద్ద మన సైనికులకు లొంగిపోయిన కొందరు పాక్ సైనికులు

బంగ్లాదేశ్ పట్ల ఇండియా వైఖరి

అమెరికా, బ్రిటన్ ప్రభుత్వాల మధ్య అభిప్రాయ భేదాలు

న్యూఢిల్లీ డిసెంబర్ 21 (యు ఎన్ ఐ)

బంగ్లాదేశ్‌లోని పాకిస్తాన్ ఆక్రమిత దళాలపై భారతదేశం గెలుకొన్న సైనికచర్య విషయంలో వాషింగ్టన్ లండన్‌లోని హోమిలనీలో జరుగుతున్న శీతకాల సమావేశాలలో పాల్గొంటున్న అమెరికా బ్రిటిష్ రాయబారుల మధ్య తీవ్ర విభేదాలు పొడసూపినట్లు తెలుస్తున్నది. అయితే వరుసగా బాంబులు గుప్పిస్తున్న తూర్పు బెంగాల్ ప్రజలకు తక్షణ సహాయం అందచేయడంలో కీలక పనిచేయాలని వీలయితే యీ సహాయాన్ని ఐక్యరాజ్యసమితి ద్వారా తరలించాలనే అంశానికి మాత్రం వారి మధ్య ఏకీభావం కుదిరినది.

లక్షలాది మంది శరణార్థులు భారతదేశానికి తరలిరావడంవల్ల ఏర్పడిన తీవ్ర ఆపద పరిస్థితివల్లనే భారతదేశం సైనిక చర్యకు గెకొనవలసివచ్చినదని బంగ్లాదేశ్ సంక్షోభాన్ని పరిష్కరించే ప్రాథమిక లక్ష్యాన్ని సాధించడంలో యీ సైనికచర్య అగ్రస్థానాన్నే ఆక్రమించినదని బ్రిటిష్ విదేశాంగమంత్రి సర్ అలెక్ డగ్లస్‌హ్యూమ్ అమెరికా విదేశాంగ మంత్రి విలియమ్ రోజర్స్‌తో స్పష్టంగా చెప్పినట్లు బ్రిటిష్‌వర్గాల ద్వారా తెలుస్తున్నదని అమెరికా అసోసియేటెడ్ ప్రెస్ వార్తాసంస్థ వర్ణించినది.

పశ్చిమ పాకిస్తానీలోని కొంతభాగాలను కబళించాలనే దురుద్దేశాలేవీ భారతదేశానికి లేవని ముందుగా పశ్చిమపాకిస్తాన్ దాడులు పారంభించడం వల్లనే భారతదేశం కూడా పశ్చిమరంగంలో యుద్ధం ప్రారంభించవలసి వచ్చినదని తమకు బాగా నమ్మకం కుదిరినట్లుకూడా బ్రిటిష్ విదేశాంగమంత్రి చెప్పారు

బంగ్లాదేశ్ సంక్షోభాన్ని పరిష్కరించడమేకాక ఉపఖండాన్ని మరి విపత్కాలాలు భారతదేశం ఉద్దేశించినట్లు తమకు గట్టి నమ్మకం ఉందనదని అమెరికా అధికారులు అన్నారు పశ్చిమ పాకిస్తాన్‌లో పరిస్థితి ఈ దేశాన్ని నాశనం చేయాలనేదే భారతదేశ ఉద్దేశ్యమని తాము ఒక నిర్ణయానికి వచ్చామని కూడా అమెరికా అధికారులు చెప్పారు

దక్షిణాసియా పరిస్థితిపై నిన్న రెండు స్థాయిలో చర్చలు జరిగాయి. ప్రెసిడెంట్ నిక్సన్ ప్రధాన ఎన్వోయ్‌హోల్ బ్రైవేటుగా చర్చలు జరిపారు కాని వివరాలు అందుబాటులోకి రావడంలేదు అయితే పోరాట కారణాలపట్ల అమెరికా బ్రిటన్ ఏకీభవించడం లేదని మాత్రం బ్రిటిష్ ప్రధానిహీత్ నిన్న ఒప్పుకోగలిగారని వ్యక్తపరిచారు

విదేశాంగ మంత్రులు రోజర్స్, హ్యూమ్ యీ అంశాన్ని గురించి సుదీర్ఘంగా చర్చించారు.

స్వయంపాలనాధికారాలకోసం షేక్ ముజిబుర్ రెహమాన్ నాయకత్వాన గల అవామీలీగ్ 1970 డిసెంబర్‌లో గల ఎన్నికలలో అత్యధిక మెజారిటీ సంపాదించుకున్నది నాలుగు వైపులా పూర్తి కాకుండా నే యాహ్యాఖాన్ సైనికుల సైనిక చర్యల ప్రారంభమైనాయి ముజిబుర్ రెహమాన్‌ను అరెస్టు చేసారు ప్రజాపల్లువును అణచివేయ

(మిగతా 2వ పేజీలో)

ప్రజాభిమానాన్ని పొందడానికి భుట్టో చర్యలు

న్యూఢిల్లీ డిసెంబర్ 21 (యు ఎన్ ఐ)

పాకిస్తాన్ ప్రజల అభిమానాన్ని చూరగొనడానికొరకు విద్యార్థులు, కార్మికులు ఉద్యోగులపై పెండింగులో ఉన్న కేసులన్నింటినీ తక్షణం ఉపసంహరించుకోవాలని కోరుతూ ఉత్తరువు జారీచేయాలని భుట్టో ఉత్తరువు జారీచేసినట్టు పాకిస్తాన్ రేడియో నేడు ప్రకటించింది మరణ శిక్షలను యావజ్జీవ శిక్షలుగా మారుస్తున్నట్టు, కొరడాతో కొట్టడం అనే శిక్షను రద్దు చేస్తున్నట్లు కూడా ఆయన ప్రకటించారని ఆ రేడియో తెలిపినది.

పాక్ అధ్యక్షుడుగా తాను వేతనం తీసుకోనని అధికార కార్యక్రమాల పట్ల విదేశ పర్యటనలను నిషేధిస్తున్నట్టు, భారతదేశ పర్యటనలనుపూర్తిగా నిషేధించినట్టు ప్రకటించారు. మంత్రులు, ఉన్నతాధికారులు విమానాలలో, 'పొదుపు తరగతి'లోనే ప్రయాణం చెయ్యాలని విధించినట్టుకూడ రేడియో ప్రకటించినది.

పోలెండులోని పాక్ రాయబారి బంగ్లాదేశ్‌కు విధేయత ప్రకటన

వార్సా, డిసెంబర్ 21(ఎపి)

నేటివరకు పోలెండ్‌లో పాకిస్తాన్ రాయబారిగా ఉన్న శ్రీ అబుల్ వయాజ్ బషీరుల్ ఆలం నేడు బంగ్లాదేశ్ ప్రభుత్వానికి తమ విధేయతను ప్రకటించి వార్సాలోని తమ కార్యాలయం ముందు బంగ్లాదేశ్ పతాకాన్ని ఆవిష్కరించారు

తూర్పు బెంగాలులో జన్మించిన ఈ రాయబారి నేటినుండి వార్సాలో ఉన్నంతకాలం బంగ్లాదేశ్ ప్రభుత్వానికి పాటనిర్మాణ సహకారాలు అందిస్తున్నట్టు ప్రకటించారు

బంగ్లాదేశ్, పోలెండు దేశాల మధ్య దౌత్య సంబంధాలు త్వరగా ఏర్పడాలని ఆయన ఆకాంక్షించారు.

మరో పదిమందికి మహావీర చక్రాలు

న్యూఢిల్లీ, డిసెంబర్ 21 (యు ఎన్ ఐ)

భారత-పాకిస్తాన్ యుద్ధంలో సాహసాన్ని ప్రదర్శించినందుకు రాష్ట్రపతి మరో పది మహావీర చక్రాలను 48 వీరచక్రాలను బహూకరించారు ఈ మహావీర చక్రాలలో రెండు మరణానంతరం ప్రదానం చేసినవి ఉన్నాయి.

పది మహావీర చక్రాలలో సైన్యానికి ఆరు వాయు, నౌకాదళాలకు రెండేసి వచ్చాయి.

48 వీర చక్రాలలో సైన్యానికి 28, నౌకాదళానికి 9, వాయుదళానికి 8, సరిహద్దు భద్రతా దళానికి రెండు అందాయి

ఇవికాక నౌకాదళంలోని పద్నాలుగురికి నౌసేనా పతకాలను రాష్ట్రపతి బహూకరించారు.

సాహస చర్యలకు సైన్యానికి బహుమతులు ప్రదానం ఇది మూడవ విడత

మహావీరచక్ర బహుమతి గ్రహీతలు పేర్లు: సైన్యం బ్రిగేడియర్ హోగిందరసింగ్ మేజర్ లెఫ్టినెంట్ కర్నల్ భీమకుమార్ అన్నా మేజర్ అనూప్‌సింగ్ గహలోత్ (మరణానంతరం), మేజర్ జస్దేవ్‌సింగ్ సన్నోట్టియా సుబేదార్ మొహిందర్ సింగ్, సిపాయి పాండురంగ్ పాలూకే (మరణానంతరం.)

నౌకాదళం: లెఫ్టినెంట్ కమాండర్ సంతోష్‌కుమార్ గుప్త, లెఫ్టినెంట్ కమాండర్ జోసెఫ్ వయస్ ఆల్ఫ్రెడ్ పోర్కా.

వాయుదళం: వింగ్ కమాండర్ సెసిల్ వివియన్ పార్కర్, స్క్వాడ్రన్ లీడర్ రవీంద్రనాథ్ బిరద్వాజ్.

పాక్ అటార్నీ జనరల్ వీర్జాదా రాజీనామా

న్యూఢిల్లీ, డిసెంబర్ 21(యు ఎన్ ఐ)

పాకిస్తాన్ అటార్నీ జనరల్ పరువుతీసే వీర్జాదా తన పదవికి రాజీనామా చేసినట్టు పాకిస్తాన్ రేడియో ప్రకటించింది

వీర్జాదా సైనికులే యాహ్యా కేబినెట్ నియమించినవారు అయినప్పటికీ ఇటీవల విదేశాంగమంత్రిగా కొంతకాలం పనిచేసిన వీర్జాదా భుట్టో అధికారంలోకి రావడంతో రాజీనామా చేశారు.

వేతనం తీసుకోనని భుట్టో ప్రకటన

న్యూఢిల్లీ, డిసెంబర్ 21 (యు ఎన్ ఐ)

పాకిస్తాన్ అధ్యక్షుడు జుల్ఫీ భుట్టో తాను పదవిలో ఉన్నంత కాలం ఎటువంటి వేతనాన్ని తీసుకోరని పాకిస్తాన్ రేడియో నేడు తెలిపినది

చైనాతో మరింత సాన్నిహిత్యానికి భుట్టో యత్నించే సూచన

పెకింగ్, డిసెంబర్ 21 (యు ఎన్ ఐ)

చైనాతో ఇదివరకటికన్నా మరింత సన్నిహిత సంబంధాలకై పాక్ ప్రభుత్వాధినేత భుట్టో యత్నించగలరని దౌత్యవర్గాల ద్వారా తెలిసినట్టు డి. పి ఏ వార్తా సంస్థ తెలుపుతున్నది

బంగ్లాదేశ్ తీరంలో శత్రుబలాలను ఛిన్నాభిన్నంచేసిన ఐ. ఎన్. ఎస్. విక్రాంత్

ఐ ఎన్ ఎస్ విక్రాంత్ డిసెంబర్ 21 (యు ఎన్. ఐ)

280 మీటర్ల పొడవుకలిగి మహా కలవంతమైన ఆకారం కలిగి మెన్నటి యుద్ధసమయంలో బంగ్లాదేశ్‌లో అగ్రహారేశాలో స్వైరవిహారం చేసినది

అవహాయానికి అవసరమయే అహారాన్ని గిరాకీ లేనప్పుడు విశాఖపట్నం బారతంలోని ఓడరేవు దాని స్థిర సమీపంలో ఉన్నప్పుడు ఏటవాలుగా గిరకు వసరు

ఎనిమిది ఇన్సుల ఓయ్యం ఎనిమిది ఇన్సుల గోడువుపిండి ఐదు ఇన్సుల మాంసం. ఒక ఇన్సు కోడి మాంసం. నాలుగు ఇన్సుల పప్పు ఒక ఇన్సు ఉప్పు ఒక ఇన్సు కూరగాయల నాలుగు ఇన్సుల నూనె పరిశుభ్రతకు సంబంధించి ఇన్సు పాలు. ఇవి ఒక ఇన్సు పరిమాణంలో ఉన్నవి ఇవి ఒక పరిమాణం ఇవి ఒక ఇన్సు పరిమాణం ఇవి ఒక ఇన్సు పరిమాణం ఇవి ఒక ఇన్సు

పంచాంగం

బుధవారం, డిసెంబర్ 22

స్వస్తిశ్రీ చాంద్రమాన విరోధికృత్‌నామ సంవత్సర షష్ఠ శుక్ల సంధ్యమి రాత్రి గం. 11.08 నిముల వరకు తదుపరి షష్ఠి ధనిష్ఠ రాత్రి గం. 10-54 నిముల వరకు తర్వాత శుద్ధదశమి వర్జ్యం లేదు.

దినమంతయూ సర్వసాధారణముగా శుభము

ఉదయము కొత్త వ్యాపారముల ప్రారంభమునకూ, ప్రయాణములకూ ఉద్యోగ ప్రయత్నములకూ స్త్రీకుశలానికూ కిడారంగ నలంధ విషయములకూ గృహ నవతియందు మార్పులకూ బంధు మిత్రుల నుండి సహాయాపేక్షకూ శుభమగాదు

మధ్యాహ్న పాయం సమయముల వ్యాపార సంబంధ విషయములకూ సంగీత నాట్యక, చలనచిత్రంగ సంబంధ విషయములకూ ప్రయాణములకూ, ఉద్యోగ ప్రయత్నములకూ స్త్రీకులేనికూ బహిరంగ సభలకూ శుభముగాదు

వ్యాపారరంగం- నిండు బంగారములు సొత్తులు, కిరిధరి తగ్గును మూలెక్క, కూలి గింజలు ప్రతి జనవరి ఆధారముగా నుండును

ఆంధ్రభూమి

బుధవారం, 22 డిసెంబర్ 1971

పాక్ అధినేత ఏకైక కర్తవ్యం

పాకిస్తాన్‌లో ప్రభుత్వాధిపత్యబాధ్యతలు స్వీకరించే వారికి మొదటి నుండీ ఒక సౌకర్యం ఉంది:- "స్వీకారం" అనే మాటకు అక్కడ అర్థం వేరు;- ఎవరంతట వాళ్ళు పరిపాలనాధికారాన్ని తీసుకుంటారుగాని. ఇచ్చే వాళ్లెవరో ఉండాలనే, బెదదలేదు:- నియమావళి రాజ్యాంగమూ, వోటింగూ, మొదలైన యిబ్బంది పద్ధతులు అనవసరమని ప్రజలూ పరిపాలకులూ ఏకాభిప్రాయానికి ఏనాడో వచ్చారు:- యూనధ్య, కొద్దిరోజుల క్రితమే, ఎవరినో గట్టిగా మందలిస్తూ యాహ్యాఖాన్ యిలా అన్నాడు:- "నా అధికారం గురించి మాటాడే హక్కు ఎవరికీ లేదు:- ప్రెసిడెంటు పదవి నాకు ఎవరూ ఇవ్వలేదు:- నేనే తీసుకున్నాను."

అంటే సంగతి:- తనంతట తనే తీసుకున్నాడు:- అది చట్టబద్ధమేనా? అలాంటి అధికారం న్యాయశాస్త్ర రీత్యా చెల్లుతుందా?- అలాంటి ప్రశ్నలు ఎవరడుగుతారు?- చెల్లకపోవడమనే సమస్యకానేరదు:- అధికార పీఠంమీద కూర్చున్న మనిషి, ఎలా వ్యవహరించినా చెల్లితీరాలి:- పదవీ నిర్వహణకు కాలపరిమితి ఎంత?- ఇంకొక బలవంతుడు వచ్చి గెంటివేసే వరకూ ఎంతకాలమైనా తిరుగులేని అధికారాన్ని చెలాయించవచ్చును

1969లో అయూబ్‌ఖాన్‌ను అవతలకు పొమ్మని పీఠంమీద కూర్చున్నాడు:- ఇవాళ యాహ్యాను తరిమివేసి భుట్టో కూర్చున్నాడు:- రాజ్యాంగమనేది ఏదీ అమలులో లేకండానే, అధ్యక్ష పదవి చేతులు మారిందని వార్తా సంస్థలు ప్రకటించాయి:- రాజ్యాంగం దేనికి?

అంచేత, జుల్‌ఫికర్ అలీభుట్టో అధికారాన్ని స్వీకరించలేదు:- తీసుకున్నాడు;- పశ్చిమ పాకిస్తాన్ ప్రజలలో అత్యధికులు భుట్టో నాయకత్వాన్ని సమర్థిస్తున్నారు.

పశ్చిమ పాకిస్తాన్ రాజకీయాలలో ఇంకొక విశేషం ఉంది:- ద్వేషంలోంచి ఆవిర్భవించినరాజ్యం కనుక, భారతదేశంపట్ల ప్రజలలో సర్వదా శత్రుభావాన్ని పెంచుతూంటే గాని రాజ్యం మనుగడ అసాధ్యమని మొదటి నుండీ అక్కడి పాలకులు అభిప్రాయపడుతూ వస్తున్నారు:- ద్వేషం చల్లారితే ప్రమాదమనే మనస్తత్వం స్థిరపడింది:- ప్రభుత్వాధికారాన్ని చేబట్టిన వాళ్లందరూ, పోటీపడినట్లు ఒకర్నిమించి ఒకరు తమ ప్రజలలో మనదేశంపట్ల శత్రుభావాన్ని ప్రజ్వలింప చేస్తున్నారు

ఫలితమిమటి:- ఎప్పుడు చూసినానరే, అధికారంలో ఎవరున్నా సరే పాక్ పరిపాలకులను ఇండియాను ద్వేషించడం తప్ప మరొక ధ్యానలేదు:- ప్రజల్ని రెచ్చగొట్టడం తప్ప మరొక ఆదర్శం లేదు:- నిరంతం మనదేశం మీద దాడి చేయడం తప్ప మరొక పనిలేదు:- అక్కడ మొదటి నుండీ విషవాతావరణాన్ని సృష్టించారు:- అక్కడి ప్రజలు నిదానంగా ఆలోచించడానికి వీలులేకండా ఉక్కిరిబిక్కిరి చేస్తున్నారు:- 1947లో కాశ్మీర్‌పై దాడితో ప్రారంభించి. యిప్పటికి మూడుసార్లు భారీయెత్తున దాడిచేశారు:- ప్రతిసారీ ఓడిపోయారు;- ప్రతిసారీ తమ ప్రజలకు "కాకిమ్మ కథలు" చెప్పారు:- ప్రజలకు నిజానిజాలు తెలియవు:- అంచేత ఆవేశం తెచ్చుకుంటూ, తమ ప్రభుత్వం చేస్తున్న మోసాలను గ్రహించలేక పోతున్నారు. దానికితోడు మొదటినుండీ సరిహద్దులలో కాల్పులు:- విభజనరేఖ ఉల్లంఘన:- ఆక్షేపణ పత్రాలు- నిరసన లేఖలు.

పాక్ పాలకుల ప్రవర్తన 24 సంవత్సరాల నుండి ఒకే తీరుగా ఉంది:- వాళ్లకు ఎల్లప్పుడూ ఒకటే కార్యక్రమం:- మన దేశంతో తగాయిదా

అందువల్ల, విధిగా, గత్యంతరం లేనందువల్ల మనప్రభుత్వం కూడా, నిరంతరం పాకిస్తాన్ గురించి ఆలోచించవలసి వస్తోంది:- ఇతర కార్యక్రమాలు చాలా ఉన్నాయి:- ఆర్థిక రంగంలో ప్రగతి కోసం, జాతీయాభ్యుదయం కోసం, యథాశక్తి ప్రయత్నిస్తున్నాము;- సంతృప్తికరమైన అభివృద్ధి సాధించాము:- కాని, దేశంలో దారుణమైన వేదరికం తాండవిస్తున్నది:- నిరుద్యోగ సమస్య భీకరాకారం దాల్చింది:- మనకు శాంతి కావాలి

కాని పాకిస్తాన్ పరిపాలకులు మనకు విశ్రాంతి నివ్వడం లేదు: మూడుసార్లు దాడిచేసి మోరంగా ఓడిపోయినా గుణపాఠం నేర్చుకోలేదు;- అకారణ ద్వేషం దేనికి?- తమ గౌరవ తాము దూసుకుని అక్కడి ప్రజల సాంఘిక, ఆర్థిక సమున్నతి కోసం పాటుపడితే అందరికీ హాయిగా ఉంటుంది కదా?- ఒకానొక దుష్ట సిద్ధాంతం పేరిట 1947లో దేశ విభజన సంభవించింది:- పనం పోనీలే అనుకున్నాము.- పరిస్థితులతో రాజీ పడ్డాము:- 24 సంవత్సరాలు గడిచాయి:- పాకిస్తాన్ భూభాగంలో ఒక్క అంగుళం కూడా మనగక్కర్లేదు - ఇవాళ స్వతంత్ర బాంగ్లాదేశం ఆవిర్భవించడంతో, పశ్చిమ పాకిస్తాన్ పరిపాలకుల స్వయంకృతాపరాధ ఫలితమిది:- "ద్విజాతి వివాదసిద్ధాంతం" పటాపంచలైతే, మనమీద కక్ష వహించి ప్రయోజనమేమిటి?

ఇరవై నాలుగు సంవత్సరాలు ఓర్మితో భరించాము:- వాళ్లకు ఇండియాపట్ల అర్థంలేని ద్వేషం:- కాబట్టి మనకు పాకిస్తాన్ దుశ్చర్యలను నిరంతరం గమనించవలసిన అవసరం:- కొందరో తీరాన్న ప్రతిసారీ వాళ్లు నష్టపడుతున్నారు;- ఆర్థికంగా మనం మితిమీరిన వ్యయాన్ని భరిస్తున్నాము:- ఇలా ఏన్నాళ్లని?- ఎన్నేళ్లని?

శాశ్వత పరిష్కారం లేదా?- అమెరికా పాలకులు మొదటి నుండీ పాకిస్తాన్ కోరలు పెంచుతూ, ప్రోత్సహిస్తున్నారు;- భారత దేశం బలవత్తర రాజ్యంగా అభివృద్ధి చెందడం అమెరికన్ ఆర్థిక సామ్రాజ్యవాదులకు యిష్టం లేదు

అధికారం చేబట్టిన భుట్టో ప్రతీకారం గురించిన ప్రగల్భాలు కట్టిపెట్టి, యికనైనా గత చరిత్ర నుండి గుణపాఠం నేర్చుకుంటే తన ప్రజలకు కొంతవరకైనా మేలు చేయగలుగుతాడు:- లేదా భంగపాటు తప్పదు:- మనకు కూడా ఓర్మి నశించింది;- పాకిస్తాన్ శత్రు ప్రవర్తనకు శాశ్వతమైన చికిత్స చేసి తీరాలనే నిశ్చయానికి వచ్చాము:- ఇంతవరకూ అనుభవించిన భారీ నష్టము చాలును:- మరి కొంచెం నష్టపడినానరే, పాకిస్తాన్ మళ్ళీ మనజోలికి రాకండా బుద్ధి చెప్పడానికి నిశ్చయించాము:- భుట్టో మహాశయుడు అమెరికనీ సహాయాన్ని తలుచుకుని. దుస్సాహసానికి తలపడితే, వెనుకటి పాక్ అధినేతలవలెనే చేతులు కాల్చుకుంటాడు:- అతడు నిజంగా తన ప్రజల క్షేమాన్ని కోరితే, స్వతంత్ర బాంగ్లాదేశాన్ని గుర్తించాలి - మన దేశంపట్ల శత్రుభావాన్ని విడనాడాలి;- ఏదో కొంత పాకిస్తానీ మిగిలిందని సంతోషించి, దానిని శాంతియుతంగా అభివృద్ధి చేసుకోవాలి.

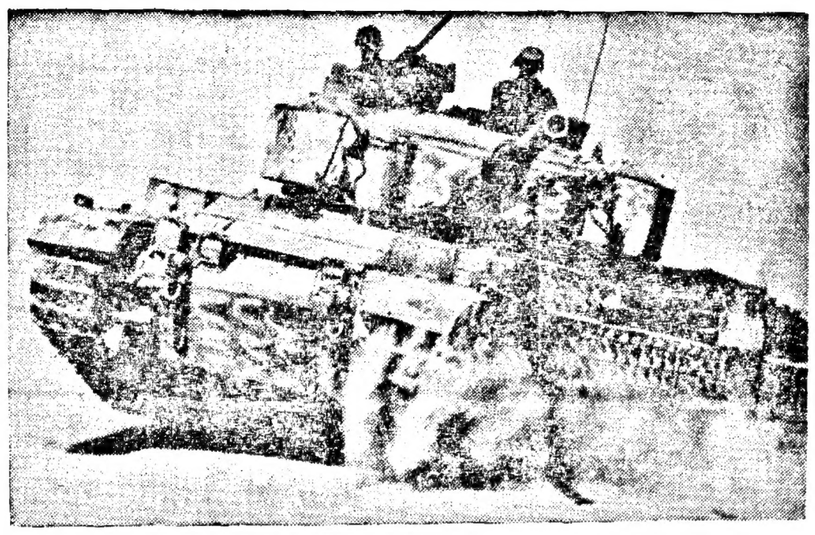

పశ్చిమ రంగంలో శత్రుసేనలను చెండాడిన వీరయోధులు టాంక్-దీన్ని మనదేశంలోనే కర్మించారు

బ్రిటన్, అమెరికా విభేదాలు

(1వ పేజీ తరువాయి)

గంటలకు మంది అమాయకులను బలిచేయడం పాకిస్తాన్ ఘోరంగా లక్ష్యాదిమ ది భారతదేశంలో తలదాచుకోవలసిన పరిస్థితి ఏర్పడినది భారత ప్రభుత్వానికి ఇది అత్యంత ప్రమాదకరమైన పరిస్థితిని సృష్టించినదని పరిస్థితిని గూర్చి మదింపు వేసేటప్పుడు, నిర్ణయాలు తీసుకునేటప్పుడు యీ మౌలిక వాస్తవిక పరిస్థితులను విస్మరించరాదని సర్ అలెక్ డౌగ్లాస్ హెచ్చరించారు.

బ్రిటన్ వైఖరిని భారత ప్రభుత్వం పూర్తిగా అర్థంచేసుకున్నదని బంగ్లాదేశ్‌లో పోరాటం కొనసాగుతున్నప్పుడు కూడా ఉభయ ప్రభుత్వాలమధ్య యీ పరస్పరావగాహన కొనసాగినదని బ్రిటిష్ విదేశాంగ మంత్రి చెప్పారు

ఈ అంశంపై అమెరికా బ్రిటన్ ప్రభుత్వాల మధ్య ఏకాభిప్రాయం లేదని విదేశాంగమంత్రులు విర్రరూ అంగీకరించారు

దక్షిణాసియాలో అగరాజ్యాల నడవడి పాలు వయోజనాలకు సంబంధించిన అనేక సమస్యలు ఇమిడి ఉన్నందువల్ల ఇకముందు తమ విధానాలను పునః పరిశీలించుకోవలసి ఉన్నదని ఉభయవర్గాలు అంగీకరించారు.

ఆహారం, మందులు వంటి మానవత్వ సహాయాన్ని అందించడంలో తలసి పనిచేయాలని. ఐక్యరాజ్య సమితిద్వారా కాని భారత పాకిస్తాన్ సహాయక దేశాల సంస్థద్వారా కాని యీసహాయం అందచేయాలని అంగీకరించారు

చైనా యీ విషయంలో మరింతగా జోక్యంచేసుకుంటే ఏమిటి?యాలి. ఈ విషయము ఫలితంగా ఉపఖండములో రష్యా వలకుబడి మరింతగా పెరిగిపోకుండా ఎదుర్కొనడానికిగాను వీలయ దేశాలు ఏమి చేయాలి కొత్తగా అవతరించినబంగ్లాదేశ సుస్థిరతకు మద్దతు ఇవ్వాలా ఏమిటి?యాలి. షేక్ ముజిబుర్ రెహమాన్ బ్రతికివ్యాఏమిటి అనే అంశాలపై ఉభయ దేశాల విదేశాంగ మంత్రులు నిన్నటి సమావేశంలో విస్తృతమైన అభిప్రాయాలను వ్యక్తం చేయలేక పోయారు. అయితే యీ అంశాలను గూర్చి చర్చించవలసి ఉన్నదని మాత్రం అంగీకరించారు.

అమెరికా గత ఆగస్టు 16వతేదీన ప్రకటించిన ఆర్థిక కార్యక్రమం విషయంలోను, నిక్సన్ చైనా విధానంపట్ల కూడా ఉభయం మధ్య తీవ్ర అభిప్రాయ భేదాలు ఉన్నట్టు ఉభయదేశాల విదేశాంగమంత్రులు అంగీకరించారు

రైలు ఎద్దులబండిని ఢీకొనగా ఒకని మృతి

హైదరాబాద్ డిసెంబర్ 21 (యు. ఎన్. ఐ)

దక్షిణ మధ్య రైల్వేకు చెందిన భాజీపేట-విజయవాడ మార్గంలో పామర్రు-ఖమ్మం స్టేషన్ల మధ్యగల రైల్వే క్రాసింగ్ వద్ద ఢిల్లీ మద్రాస్ ఎక్స్‌ప్రెస్ ఒక ఎద్దుల బండిని నేడు ఢీకొన్నందున బండివాడు అక్కడిక్కడే మరణించాడు. ఎద్దులలో ఒకటి మరణించగా మరొకటి తీవ్రంగా గాయపడ్డది.

ఏట్రాంత్ సాహసాలు

(1వ పేజీ తరువాయి)

మైన ఐ ఎస్ ఎస్. విక్రాంత్ తొలిసారిగా పాల్గొన్నది అను నమాన ధైర్యసాహసాలు కృతనిశ్చయం వదర్శించిన యువకులైన పైలట్లే ఆ మహాశక్తి తొలివిజయ గారను ఉత్తేజించే మహదవకాశం లభించినది

ఈ నెల పాలుగవతేదిన కార్స్‌బజార్‌పై జరిగిన తొలి పై మా ని క దళ దాడికి నాయకత్వం వహించిన వన్‌స్కాడ్రన్ నాయకునికి కరెన్సీ నోట్ల హారం అలంకరించి కోటిసిబ్బంది సత్కరించారు. శత్రుశ్రేణులను భేదించుకుని రక్షణస్థావరాలను ధ్వంసంచేసి విజయం సాధించడంలో ఇతర పైలట్లను ఆ విధంగా అభినందించినది. ఆ నౌకాదళసిబ్బందులు తమ విజయగాథలను యు ఎస్ ఐ విలేకరికి వివరించారు

యుద్ధనౌకలో వుష్పాం నేవి అవుదూపమే అయినా నౌకావిభాగంలోని వివిధ తరగతుల ఉద్యోగుల నుండీ ఆ శ్రేష్ఠస్థితికానికి హారాలు వచ్చాయి పైలట్లతో నేడుగా సంబంధాలు పెద్దగాలేని ఇంజనీర్ ఎలక్ట్రిక్ సిబ్బంది కూడా ఆ విజయోత్సాహంలో హారాలు నేకరించి నాయకునినమస్కరించారు నావికుని నుండి శ్రేష్ఠస్థానరకు కల వివిధ తరగతుల ఉద్యోగుల మధ్య ఏ విధంగా సోదరభావం ప్రస్ఫుటమవుతుందో ఆ సత్యాన్ని కారణీస్వరూపం చేస్తున్నది

ఈనెల 12వ తేదీన మొత్తం 80 సార్లు దాడి జరిపి, చిటగాంగ్ రేవును అగ్నిజ్వాలలకు ఆహుతి చేసి అరు నౌకలను ముంచివేసి రెండు శత్రు సాయుధ స్థావరాలను, ఒక ఆర్టిలెన్స్ ఫ్యాక్టరీని, సైనిక స్కంధావారాలను శేషంకొన్ని గంటల వ్యవధిలో ధ్వంసం చేసిన వీరోచిత గాథను 'వెట్ టైగర్' (శ్వేత వ్యాఘ్రం) స్క్వాడ్రన్ నాయకుడు 'కింగ్ టైగర్' వివరిస్తుంటె ఆనందోద్రేకాలతో ఉడల వుంకరించినది

గరిష్ఠపరిమితిమేర అయుధాలు దట్టంగా కాని పిలైనంత మేర ప్రయోగించడానికి అనాదు వాతావరణం కూడా అనుమతించినట్టు ఆయన చెప్పారు అనాడు, మన నౌకాదళ విమానాలు మొత్తం నాలుగు సందర్భాలలో విమానవిధ్వంసకదళ కాల్పులకు గురియైనాయి ఒక క్షణకాలం పాటు స్క్వాడ్రన్ నాయకుని విమానం కూడా అదుపుతప్పినది అయినా మిగతా విమానాలు దాడులు కొనసాగించి విమానవిధ్వంసకదళ స్థావరాలను ధ్వంసంచేసి సురక్షితంగా తిరిగి వచ్చాయని ఆయన వివరించారు

మరో లెఫ్టినెంట్ కమాండర్ తమ అనుభవాలు వివరించారు. "నాలుగు విమానాలలోనూ రెండేసి శత్రుదళాల దృష్టిని ఆకర్షించడానికి వచ్చారు విమాన విధ్వంసక దళాలు బాటిపై ఒకవైపు కాల్పులు జరపడంలో నిమగ్నమై ఉండగా మిగతా రెండు విమానాలు ఆ దళ స్థావరాల జాడకనిపెట్టి ధ్వంసం చేశాయి" అని ఆయన చెప్పారు తాను ప్రయోగించిన మిత్రం 40 రాకెట్లు బాంబులలో సరిగా 28 లక్ష్యాన్ని ఛేదించాయని ఆయన చెప్పారు. శత్రువిమానాలు తనతో తలపడనందుకు లెఫ్టినెంట్ అయిన మూడవ వెంబ్ కొంత నిరుత్సాహం ప్రకటించారు. "అసలు యుద్ధం చేస్తున్నట్టే అనిపించలేదు" అని ఆయన అన్నారు యుద్ధరంగంలో తొలి సారిగా విమానం నడుపుతూ ప్రవేశించిన పదిరోజులు కాల్పులు జరుపుతున్నా సరికి చేయక యువకుడైన ఆ పైలట్ చిటగాంగ్‌లో శత్రుదళాలకు అతి చేరువలోనే దూసుకుపోయాడు విమాన విధ్వంసకదళ కాల్పులకు గురియైనది

"ఎలాగూ దెబ్బతగిలింది ఇక బాధే విడి కాబట్టి మరింత ముందుకుపోయి" నౌక ఉపరితల వరకరాలను ధ్వంసం చేసినట్టు ఆయన చెప్పారు

మాంగ్లారేవుపైదాడిగురించి మరో లెఫ్టినెంట్ కమాండర్ తమ అనుభవాలు వివరించారు మాంగ్లారేవుపై దాడిజరిపి 40 రాకెట్లు ప్రయోగించి గన్‌బోట్లను ఆ దళం ముంచివేసినది సూర్యోదయానికి పూర్వం ఆకస్మికంగా దాడిజరిపడంతో శత్రుబలాల కాల్పులకు గురికాకుండా మన విమానాలు తిరిగి రాగలిగాయి అనగా ఏమి జరిగిందో శత్రుబలాలు తెలుసుకొనేసరికి మన విమానాలు తమవని వూహించేసాయి సూర్యకిరణాలతో శత్రుబలాలు దృష్టి కేంద్రీకరించలేకపోయి,దానిని అదనుగా తీసుకుని శత్రుభోట్లను ధ్వంసంచేసి సురక్షితంగా తిరిగి వచ్చాయని ఆయన వివరించారు

అయితే, తమ దళం ఎనిమిది దాడులు మాత్రమే జరిపినదని ఆయన అసంతృప్తి ప్రకటించారు 50 దాడులు జరిపితే సంతృప్తికరంగా ఉండేదని ఆయన అన్నారు

శత్రు కేంద్రాలను ధ్వంసంచేసిన గన్‌బోట్లను ముంచివేసినా తాము దాడులు జరిపినట్టు ఎలో లెఫ్టినెంట్ కమాండర్ తెలిపారు అది కాక గూఢచారి కార్యకలాపాలపై పటవగలు మాంగ్లారేవు పాంతంలో మారు మూలలకు సైతం విమానాలను తీసుకుని ఆయన వెళ్ళినట్టు తోచుకుపోయారు కొన్ని సందర్భాలలో దాదాపు కొబ్బరి చెట్లుఅనుకొనేంత కిందగా విమానంతీసుకుపోయినట్టు ఆయన చెప్పారు మామూలుగా జలాంతర్గాముల విధ్వంసానికి ఉపయోగించే సాధనాలను ఉపయోగించి ఆయన ఒకనౌకను ముంచివేసారు మందుగుండు సొమ్ముగి మొత్తం పాక్ అయిన వారి స్థితిలో విమాన విధ్వంసక దళ కాల్పులకు కూడా తటస్థించే సరికి ఆయన వెనుదిరిగి వస్తారని అందరూ ఆశించారు అయితే ఆయన బాటి వేమీ లక్ష్యపెట్టక మరింత ముందుకు పోయి, వెనుకకు మరలి వచ్చేటప్పుడు కొన్ని నౌకలు తప్పించుకోవడం తూసి ఐ ఎన్.ఎస్ విక్రాంత్‌కు సంకేతాలు పంపారు

ఆకస్మాత్తుగా మళ్ళీ రాత్రివేళలోకూడా దాడి జరిపి రావలసినదని మరో వైఎంటో పాటు తనను పంపినట్టు ఆయన చెప్పారు.

"హైదారిక్ పరికరాలు దెబ్బతిన్నాయి. రేడియో కమ్యూనికేషన్ సంబంధాలు తెగిపోయాయి ముఖ్యమైన ఇతర పరికరాలు పనికిరాకుండాపోయాయి మందుగుండ్లన్నట్టు జానన వచ్చినది వెంటనే ఎంట్రిక్ కిన్ క్షను తీసివేసి, ఒందనపు ట్యాంకులను ఒక దానికి, మరో దానికి సంబంధం లేకుండా చేసాను" అని ఆయన తెలిపారు

అయినా, అత్యవసరపరిస్థితిలో కిందకు దిగడానికి ఉపయోగించే సాధనాలు సరిగా ఉండడంచూసి దాడులు కొనసాగించి దివరకు సురక్షితంగా తిరిగి చేరినట్టు ఆయన చెప్పారు.

యుద్ధవిరమణకు ప్రధాని చేసిన సూచనను అమెరికదకపోయినట్టయితే నెలల తరబడి ఇదేరీతిలో దాడులు కొనసాగించి ఉండేవారమని ఆ పైలట్లు బ్రహ్మాండమైన ఆత్మ విశ్వాసంతో చెప్పారు.

రక్షణనిధికి మరో పది లక్షల రూపాయల బిర్లాల విరాళం

బొంబాయి డిసెంబర్ 21 (యు ఎన్ ఐ)

జాతీయ రక్షణనిధికి బిర్లాలు మరో పది లక్షల రూపాయలు విరాళంగా ఇచ్చారు సిర్పూర్ పేపర్ మిల్స్ తరపున ఐదు లక్షలు హైదరాబాద్ ఆస్బెస్టాస్ నిమిత్తం కంపెనీ తరపున రెండున్నర లక్షలు. నేవలీ ఇంజనీరింగ్ ఇండస్ట్రీస్ తరపున రెండున్నర లక్షల రూపాయలను బిర్లాలు విరాళంగా ఇచ్చారు

దీనితో కలుపుకొని రక్షణనిధికి బిర్లాలు ఇంతవరకు మొత్తం 48 లక్షల రూపాయలు విరాళంగా ఇచ్చారు.

పాక్ ఉపాధ్యక్షుడుగా అమీన్ నియామకం

న్యూఢిల్లీ, డిసెంబర్ 21 (యు ఎన్ ఐ)

పశ్చిమపాకిస్తాన్ నాయకులలో ముఖ్యులైన తూర్పు బెంగాలీ నాయకుడూ, పాకిస్తాన్ డెమోక్రటిక్ పార్టీ అధ్యక్షుడు అయిన నూరుల్ అమీన్‌ను వారిని ఉపాధ్యక్షుడుగా నియమించినట్లు భుట్టో నేడు ప్రకటించారు

అధ్యక్షుడు భుట్టో అభ్యర్థనను అనుసరించి ఉపాధ్యక్షపదవిని స్వీకరించేందుకు అమీన్ అంగీకరించారని పాకిస్తాన్ వార్తా సంస్థ తెలిపినది.

అమీన్‌ను తమతో కలుపుకోగలిగిన మరో తూర్పు బెంగాలీ నాయకుడు త్రిదివ్ రాయ్‌ని ప్రధానమంత్రి తీసుకోవడం జరిగినట్టు

ప్లానింగ్ కమిషన్‌కు ప్రధాని సూచన

(1వ పేజీ తరువాయి)

సహాయాన్ని అపివేసి అధిక నష్టాన్ని కలిగించుతున్నాయి

"విదేశ సహాయంపై అధికంగా ఆధారపడటంవల్ల మన ఆర్థిక వ్యవస్థలోని బలహీనతలను అసమర్థతలను నివారించుకొనలేకపోతున్నాం మన ఆర్థిక బలహీనత లపై ఒక విధమైన ఆలసత్వభావాన్ని ఏర్పరచు కుంటున్నామని" ప్రధాని అన్నారు

నాలుగవ పథకాకాలంలో విదేశసహాయాన్ని తక్కువగా వినియోగించుకొనడానికి ఈవరకే నిర్ణయించామని ఇప్పుడు విదేశ సహాయంపై ఆధార పడటాన్ని తప్పనిసరిగా తగించుకొన వలసివస్తున్నదని ఆమె తెలిపారు

మన ఎగుమతి దిగుమతి వ్యాపారంలో ఏర్పడే తేడాను భర్తీచేయడానికి విదేశీ సహాయం అవసరమని భావి చేయాలని, వ్యాపారంలో కన్పించే ఈ వ్యత్యాసం లేకలోటులేనట్లయితే మనం పొదుపు చేయడానికి ఉద్దేశించబడినదని విదేశీ సహాయంపై తక్కువగా ఆధారపడి ఎక్కువగా పొదుపు చేయాలని ప్రధాని కోరారు.

పూర్వాపేక్షలో పరిస్థితులు మారాయని మనం స్వీకరిస్తున్న విదేశీ సహాయం జాతీయ ఆదాయంలో ఒకశాతం మాత్రమేనని దీనిని కూడా త్వరలోనే తగించివేయవచ్చని ప్రణాళిక అర్థాంతర సమీక్షవల్ల ఈ విషయం స్పష్టమవుతున్నదని అమె అన్నారు

విదేశీ సహాయం మనకు పూర్తిగా అవసరం లేదని అనడంలేదని తప్పనిసరి విభాగాలలో కొన్ని నిర్దిష్ట లక్ష్యాల సాధనకై విదేశీసహాయం అవసరం కాగలదని, విదేశాల నుండి మనం స్వీకరిం చే ఆర్థిక సహాయము మన సామాజిక ఆర్థికవ్యవస్థకు భారంగా పరిణమించరాదని దేశంస్వయం ఆధారితం కావడానికి వీలయిన విధంగా మన ఆర్థిక వ్యవస్థను విధిస్తామైనరీతులలో అభివృద్ధి పరచుకొంటున్నామని ప్రధాని వివరించారు

దేశఆర్థిక వ్యవస్థలో కల్పించినతృప్తి వనరులను పూర్తిగా వినియోగించడం జరుగడంలేదని ఉక్కు, రసాయనిక ఎరువుల, యంత్రపరికరాలు రైల్వే వాగన్లు లోగ్గు, ఇతర ప్రధానమైన పరిశ్రమల ఉత్పాదకత క్రిని మనం పూర్తిగా వినియోగించుకొనడంలేదని అమె అభిప్రాయ పడినారు మిగతా ప్రధానమైన రంగాలు పరిశ్రమల విషయంలోకూడా విదేశాలనుండి కొద్ది మొత్తంలో సహాయాన్నిపొందినా ఆయా పరిశ్రమలను విస్తరించుకొనవచ్చని ప్రధాని అన్నారు

మనం ఇ తవరకు సరిగావినియోగించుకొనని ఉత్పాదకశక్తిని వనరులను పూర్తిగా వినియోగ లోకి తేవాలని అమె కోరారు

ప్రభుత్వ రంగంలో అనవసరమైన వ్యయాన్ని తగ్గించాలని వనరులను ఇతోధికంగా సేకరించాలని, నిరుద్యోగ సమస్య పెరుగుతున్నదని, వెనుకబడిన ప్రాంతాలను అభివృద్ధి పరచడానికి ప్రత్యేకంగా శ్రద్ధ వహించాలని ప్రధాని సూచించారు

దేశరక్షణ అవసరాలు

ప్రధాని అధ్యక్షత వహించిన నేటి ప్రణాళిక సమీక్ష సమావేశంలో పెరుగుతున్న దేశరక్షణ అవసరాల దృష్ట్యా తీసుకొనవలసిన చర్యలను వివరించారు ఇటీవల యుద్ధంవల్ల మన వనరులపై అధికంగా భారం పడటమేకాక పశ్చిమ సరిహద్దులలో అస్థిర తత్వం కొనసాగుతుండటం కూడా ఈ సమావేశంలో పరిశీలనకు వచ్చినది

బంగ్లాదేశ్‌లోని పరిశ్రమలకు ఉత్పాదక శక్తికి అస్థిరత్వాలకు శత్రువులు పక్కుపగా నష్టంకలిగించలేదని వీనిని అభివృద్ధి పరచడంవల్ల ఉభయదేశాలఆర్థికవ్యవస్థలను పరస్పర ప్రయోజనకరంగా అభివృద్ధి పరచవచ్చని ప్రధాని ప్రణాళికా సమీక్ష తెలిపారు

బంగ్లాదేశ్‌కు అవసరమైన బొగ్గును భారతదేశం గుమతి చేయవచ్చని జల మార్గాలను తెరవడంద్వారా అస్సాంకు సరుకుల రవాణా సుకరం కాగలదని పన దేశపు తూర్పు ఉత్తరభాగాలకు రవాణా సౌకర్యాలు పెరుగగలవని కూరగాయలు దినుసులు సూర్యకాంతి మరి జనవనరాలను భారతదేశానికి బంగ్లాదేశ్ ఎగుమతి చేయవచ్చని ప్రధాని అభిప్రాయపడినారు.

ప్రణాళిక మంత్రి సి సుబ్రహ్మణ్యం ఆత్యయిక పరిస్థితి దృష్ట్యా రానున్న రెండు సంవత్సరాలలో అమలుజరిపే పథకాలను ఈ సమావేశంలో వివరించారు ఆర్థిక సంస్థల ఎగుమతి ఆర్థిక వనరుల ఎగుమతిని అదనపువనరుల సేకరణకైతీసుకొనవలసిన చర్యలను పేర్కొన్నారు.

క్రీడాభూమి

ఆగస్టు 26 నుండి మ్యూనిచ్‌లో ఒలంపిక్ పోటీలు

న్యూఢిల్లీ, డిసెంబర్ 21 (యు ఎన్ ఐ)

20వ ఒలంపిక్ పోటీలు వచ్చే సంవత్సరం ఆగస్టు 26వ తేదీ నుండి సెప్టెంబర్ పదవ తేదీ వరకు పశ్చిమ జర్మనీలోని మ్యూనిచ్‌లో జరుగుతాయి

ఆగస్టు 26వ తేదీన ఒలంపిక్ క్రీడా యుద్ధ పారంభోత్సవం జరుగుతుంది

వెయిట్‌లిఫ్టింగ్ ఛాంపియన్ శ్రీరాములు పోటీలనుండి విరమణ

హైదరాబాద్, డిసెంబర్ 21

వెయిట్‌లిఫ్టింగ్ ఛాంపియన్‌షిప్ పోటీలలో 1962వ సంవత్సరం నుండి రాష్ట్రానికి అనేక బహుమతులు సంపాదించిన శ్రీ ఏ శ్రీరాములు వచ్చే జనవరి నుండి పోటీలలో పాల్గొనరాదని నిర్ణయించుకున్నారు

శ్రీ ఏ. శ్రీరాములు ఉస్మానియా విశ్వవిద్యాలయం వక్షభద్రలు 1961-64 సంవత్సరాలలో ఆయన వివేకవర్ధని సాయంకళాశాల ఛాంపియన్‌గా ఎంపికైనారు

నాలుగు సంవత్సరాలు శ్రీ ఏ శ్రీరాములు అంతర్విశ్వవిద్యాలయాల వెయిట్‌లిఫ్టింగ్ ఛాంపియన్‌షిప్ పోటీలలో పాల్గొన్నారు.

వరుసగా మూడుసార్లు ఛాంపియన్‌షిప్ సంపాదించారు

1968వ సంవత్సరంలో వెయిట్‌లిఫ్టింగ్‌లో ఉస్మానియా విశ్వవిద్యాలయ ఛాంపియన్‌షిప్‌ను పొందారు

వెయిట్‌లిఫ్టింగ్‌లోనే గాక బాక్సింగ్ ఫుట్‌బాల్, ఆటలలోను అర్హతలు కలిగి ప్రమేయం ఉన్నది

* * *

రవీంద్రభారతి విశ్వవిద్యాలయానికి వెయిట్‌లిఫ్టింగ్ టైటిల్స్

ఇ.డోర్ డిసెంబర్ 21 (యు. ఎన్. ఐ)

ఆలిండియా వెయిట్‌లిఫ్టింగ్ పోటీలలో ఫ్లయివుడ్, బాన్‌టమ్ వెయిట్ లిఫ్టింగ్ టైటిల్స్‌ను రవీంద్రభారతివిశ్వవిద్యాలయం గెలుచుకున్నది

* * *

26వ తేదీ నుండి శివకుమార్‌లాల్ ట్రాఫీ ఫుట్‌బాల్ పోటీలు

హైదరాబాద్, డిసెంబర్ 21 (పి టి ఐ)

ఈ నెల 26వ తేదీనుండి గోషామహాల్ పోలీస్ స్టేడియంలో శివకుమార్‌లాల్ ధాలీవాలీ ఫుట్‌బాల్ టోర్నమెంట్‌ను ఆంధ్రప్రదేశ్ ఫుట్‌బాల్ అసోసియేషన్ వారు నిర్వహిస్తారు.

ఎనిమిది జోనల్ టీమ్స్‌ను రిజిస్ట్రేషన్ పద్ధతిలో రెండు విభాగాలకింద విడగొట్టి పోటీలు నిర్వహిస్తారు జాతీయస్థాయి పోటీలలో పాల్గొన్న క్రీడాకారులు ఈ పోటీలలో పాల్గొనరు

* * *

వచ్చేనెల 4 నుండి కాకినాడలో జాతీయ బ్రిడ్జ్ పోటీలు

కాకినాడ, డిసెంబర్ 21 (పి టి ఐ)

వచ్చేనెల 4వ తేదీ నుండి 15వ తేదీ వరకు కాకినాడలో అలిండియా జాతీయ బ్రిడ్జ్ టోర్నమెంట్స్ జరుగుతాయని బ్రిడ్జ్ ఫెడరేషన్ ఆఫ్ ఇండియా తెలియజేసింది

నాలుగవ ప్రణాళికపై సమీక్షా నివేదిక నేడు లోక్‌సభకు సమర్పణ

న్యూఢిల్లీ డిసెంబర్ 21 (యు ఎన్ ఐ)

నాలుగవ పంచవర్ష ప్రణాళిక మొదటి రెండు సంవత్సరాలలో (1969-71) జరిగిన అభివృద్ధిని ఏయే రంగాలలో లక్ష్యాలను సాధించడంలో విఫలమైనదీ ప్రణాళిక సంఘం నేడు సమీక్షించినది

ప్రణాళిక సంఘం నేడు ఆమోదించిన నాలుగవ పంచవర్ష ప్రణాళిక అంతరాయపత్రాన్ని

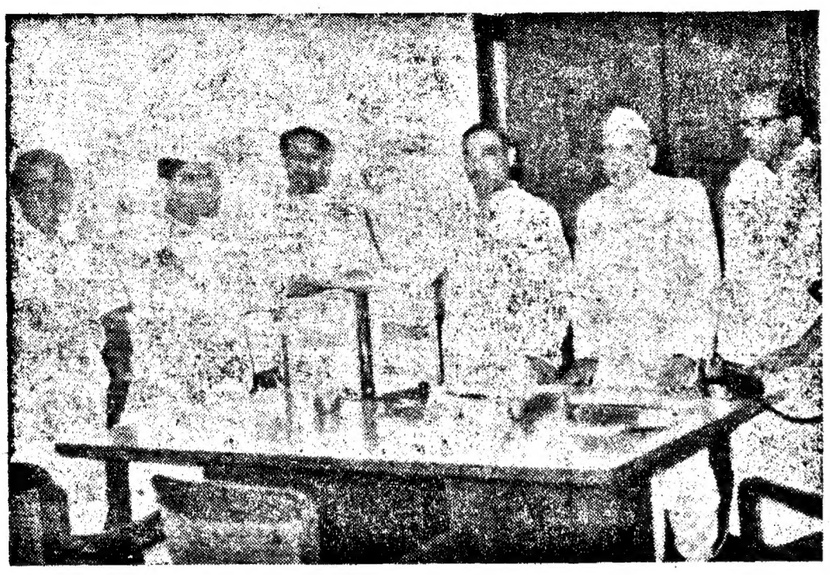

ఆంధ్రా ఫుడ్ ప్రాడక్ట్స్ కంపెనీ తరపున కారవేల్ ఉప్పుబిస్కట్లను 18వ తేదీన రక్షణనిధికి సమర్పించినప్పుడు తీసిన చిత్రంలో మాజీ డిప్యూటీ మేయర్ శ్రీ ఎం. రామచంద్రయ్య, కంపెనీ పార్టనర్ శ్రీ ఎం. జనార్దన్‌రావు, మంత్రి దామోదరం సంజీవయ్య, డిప్యూటీ స్పీకర్ శ్రీ కానుగేపల్లి నాయక్, మంత్రి సిద్దారెడ్డి ఉన్నారు.

రక్షణనిధికి పేల ఉత్పత్తిదారుల 56వేల విరాళం

హైదరాబాద్, డిసెంబర్ 21

తెలంగాణా ప్రాంత పాలఉత్పత్తిదారులు జాతీయరక్షణనిధికి విరాళంగా 56,800 రూపాయలకు ఒకచెక్కును ముఖ్యమంత్రి శ్రీ పి.వి. నరసింహారావుకు అందజేశారు

ఇది భువనగిరిలో సేకరించినప్పటికి అరిందే ఒకరోజుదర. ఈ మొత్తాన్ని పాలసరఫరావిభాగం కమిషనర్ ముఖ్యమంత్రికి అందజేశారు.

ముఖ్యమంత్రి పాలఉత్పత్తిదారులను అభినందించారు

బిస్కట్ల విరాళం

హైదరాబాద్ పరిసరాలలోని నాజారం పారిశ్రామికవాడలోఉన్న ఆంధ్రా ఫుడ్ ప్రాడక్ట్స్ సంస్థవారు జాతీయరక్షణనిధికి ఒక టన్ను ఉప్పుబిస్కట్లు విరాళంగా ఇచ్చారు

చంపాపేట

చంపాపేట గ్రామ వాసులు, విద్యార్థులు యువకులు ఇటీవల దేశరక్షణనిధి కమిటీ ఏర్పాటులేని కార్యకర్త సభ్యులుగా తమ శ్రేయోభిలాషులు ఎన్నుకున్నారు.

అధ్యక్షుడు: శ్రీ మంద నరసింహారెడ్డి ఉపాధ్యక్షుడు: శ్రీ జక్క అంజిరెడ్డి, కార్యదర్శి: శ్రీ నరసింహా, సంయుక్త కార్యదర్శి: శ్రీ ఎస్. నరసింహారెడ్డి, కోశాధికారి: శ్రీ గుర్రం బుచ్చిరెడ్డి.

మరి 7 మంది సభ్యులు.

చంపాపేట గ్రామంలో 1116రూపాయలు జాతీయరక్షణనిధికి విరాళముగా ఇవ్వడానికిగాను సేకరించాలనీ త్వరలో రాష్ట్ర పురపాలక వ్యవహారాల మంత్రి శ్రీ ఎమ్. మానిక్‌రావు హైదరాబాద్‌జిల్లా కలెక్టర్ ప్రభృతులను ఆహ్వానించి వారికి సేకరించిన రక్షణనిధిని అందజేయుటకు సమావేశములో తీర్మానం ఆమోదించారు

కొడంగల్ సమితి విరాళం

మహబూబ్‌నగర్‌జిల్లా కొడంగల్‌పంచాయతీ సమితి అధ్యక్షుడు శ్రీ కె శ్రీనివాస రెడ్డి సమితి సిబ్బంది తమ ఒకరోజువేతనమును జాతీయరక్షణనిధికి విరాళముగా అందజేయడానికి నిర్ణయించారు.

ఆలేరు సమితి సిబ్బంది విరాళం

నల్గొండజిల్లా ఆలేరు పంచాయతీసమితి ఉద్యోగులు ప్రాథమిక ఆరోగ్య కేంద్రం సిబ్బంది ఉపాధ్యాయులు, అధికారులు తమ ఒకరోజు వేతనమును దేశంలో అత్యవసర పరిస్థితి తొలగించేదాకా జాతీయ రక్షణనిధికి విరాళముగా సమర్పించడానికి నిర్ణయించారు.

తమ గౌరవ వేతనమును పూర్తిగా రక్షణనిధికి ఇవ్వడానికై సమితిఅధ్యక్షుడు శ్రీ కె. రాంరెడ్డి ప్రకటించారు.

భోధన్

నిజామాబాద్‌జిల్లా భోధన్‌లో ఆదివారం పక్షి బహిరంగ సమావేశం జరిపిన శ్రీ గంధి పాకిస్థాన్ దుర్మార్గమువల్ల తమ నిరసన తెలియచేసేందు వలువురు నాయకులు ప్రసంగించారు. సమావేశానికి పట్టణ పురపాలక సంఘం చైర్మన్ శ్రీ విఠల్‌రావు (అడ్వొకేట్) అధ్యక్షత వహించారు.

శ్రీ నయ్యర్ అన్వర్‌హుస్సేన్, డాక్టర్ ఖాదర్ జాతీయ రక్షణనిధికి రక్తదానం చేయడానికి తమ సమ్మతితెలిపారు

భోధన్ మునిసిపాలిటీ మాజీ చైర్మన్ శ్రీ ఎ. రామచంద్రులు 101 రూపాయలు, శ్రీ విఠల్‌రావు కుల్కర్ణి 10 రూపాయలు రక్షణనిధికి విరాళం ప్రకటించారు.

హుజూర్ నగర్ సమితి

నల్గొండజిల్లా హుజూర్ పంచాయతీ సమితి అధికారులు ఆత్మకూర్‌లోని మహిళా మండలి నుండి 101 రూపాయలు దాదా గ్రామంలోని మహిళామండలి నుండి 42 రూపాయలు, హుజూర్ మహిళా మండలినుండి 182 రూపాయలు, కార్మిక సంఘంనుండి 116 రూపాయలు రామబాపురం గ్రామ వజలనుండి 150రూపాయలు కూరెళ్ళ గ్రామ వజలనుండి 507 రూపాయలు రహీంఖాన్‌పేట వజలనుండి 225 రూపాయలు. హుజూర్‌లో 2 121రూపాయలు, మొత్తం 3 444 రూపాయలను రక్షణనిధికి గాను సేకరించారు

పర్గి ఉపాధ్యాయుల విరాళం

పర్గి పంచాయతీ సమితిలోని ఉపాధ్యాయులు తమ ఒక రోజు వేతనము 2 వేల రూపాయలు రక్షణనిధికి విరాళముగా హైదరాబాద్ జిల్లా కలెక్టర్‌కు సమితి అధ్యక్షుడు శ్రీ కె జగన్మోహన్‌రెడ్డి ద్వారా అంద చేయడానికి నిర్ణయించారు.

కొడంగల్ తహసీల్

కార్యాలయ సిబ్బంది విరాళం

కొడంగల్‌లోని తహసీల్ కార్యాలయ సిబ్బంది, తహసీల్దార్ తమ ఒక రోజు వేతనము 370 రూపాయలు రక్షణనిధికి విరాళం పంప దానికి నిర్ణయించారు

అచ్చంపేట

అచ్చంపేటలోని రాష్ట్రీయ స్వయం సేవక్ సంఘ సభ్యులు శ్రమదానం జేసి అందుకులించిన 50 రూపాయలమొత్తాన్ని రక్షణనిధికి విరాళంగా పంపారు.

విద్యార్థుల విరాళం

హైదరాబాద్‌లో వారుపని పాంతంలోని వట్టుత్ పాంపిక సంఘేమ కళాశాల వసతి గృహ విద్యార్థులు కొందు ఆదివార

పశ్చిమరంగంలో సేనల ఉనికి

లఫ్టినెంట్ జనరల్ జాంగెట్ ప్రకటన

న్యూఢిల్లీ డిసెంబర్ 21 (పి.టి.ఐ)

పాకిస్థాన్‌తో తాజాయి పరిస్థితి రంగంలో పదిరోజులు మన సేనలు పశ్చిమ రంగంలో ఉత్పన్నమైన స్థానాలలోనే ఉంటాయని పశ్చిమ రణరంగాని లఫ్టినెంట్ జనరల్ జె పి జాంగెట్ నిన్న పేర్కొంటారు

అక్కడక్కడా కొద్దిపాటి శత్రువులదాడులు ఉన్నప్పటికీ ఆంతా బాగానే ఉన్నదని ఆకాశవాణికి ఇచ్చిన ఒక ఇంటర్వ్యూలో ఆయన అన్నారు. అయితే ప్రమత్తత వహించాలని ఆయన అన్నారు

ముడి లోహ నమూనా మాని ఆ మొత్తం పదిలక్షల రూపాయలు జాతీయ రక్షణనిధికి విరాళముగా రాష్ట్ర ముఖ్యమంత్రి శ్రీ పి వి నరసింహారావుకు గత ఆదివారంనాడు సమర్పించారు

దిలావర్‌పూర్

ఆదిలాబాద్ జిల్లా నిర్మల్ తాలూకా దిలావర్‌పూర్ గ్రామంలోని జిల్లా పరిషత్ ఉన్నత పాఠశాల ఉపాధ్యాయులు విద్యార్థులు కలిసి 116 రూపాయలు రక్షణనిధికి విరాళముగా గత గురువారంనాడు ప్రధాన మంత్రికి పంపారు

సైఫాబాద్ సైన్సు కళాశాల విద్యార్థి సంఘం

సైఫాబాద్ సైన్సు కళాశాల విద్యార్థి సంఘం జాతీయ రక్షణనిధికి విరాళంగా 500 రూపాయలు పంపారు

ఖమ్మం

ఖమ్మం పురపాలక సంఘం సభ్యులు తమ గౌరవ వేతనమును రక్షణనిధికి అత్యవసర పరిస్థితి తొలగించేదాకా విరాళముగా ఇవ్వడానికి నిర్ణయించారు

కల్లూరు పంచాయతీ సమితికి చెందిన ఉద్యోగులు ఉపాధ్యాయులు, వైద్యసిబ్బంది 2,080-41 రూపాయల మొత్తాన్ని జాతీయ రక్షణనిధికి విరాళంగా జిల్లాకలెక్టర్ శ్రీ ఆర్ పార్థసారథికి అందజేశారు.

ఖమ్మంలోని హైదరాబాద్ స్టేట్‌బ్యాంక్ శాఖ అధికారులు సిబ్బంది తమ ఒకరోజు వేతనమును రక్షణనిధికి విరాళంగా ప్రతి నెల పంపడానికి తీర్మానం ఆమోదించారు

ఖమ్మంజిల్లా కుటుకూర్ గ్రామంలోని యూత్‌క్లబ్‌వారు రక్షణనిధికి 150 రూపాయలు విరాళంగా పంపారు.

ఖమ్మంలోని పి డబ్ల్యు డి సివిల్ పోరుదల విభాగానికి చెందిన కార్యాలయ అధికారులు, సిబ్బంది తమ ఒకరోజు వేతనమును రక్షణనిధికి విరాళముగా పంప దానికి నిర్ణయించారు ప్రతినెలలోని రెండవ శనివారంనాడు అత్యవసర పరిస్థితి తొలగించేదాకా పనిచేయాలని వారు తీర్మానం ఆమోదించారు.

బార్బంపాడ్ విద్యుత్ వర్గానికిచెందిన లైన్‌మన్ సభ్యుడు శ్రీ కొమరం రామయ్య జాతీయ రక్షణనిధికి తమ ఒకనెల గౌరవ వేతనము 550 రూపాయలు విరాళంగా ఇవ్వాలని నిర్ణయించారు

ఖమ్మం జిల్లా కాకతీయ చెందిన తెలంగాణా కాలనీవ అధికారి సిబ్బంది తమ ఒకరోజు వేతనమును రక్షణనిధికి విరాళం పంపాలని నిర్ణయించారు ప్రతిరోజు ఒక గంట అదనముగా పనిచేయాలని వారు తీర్మానించారు

రాష్ట్ర సహకార బ్యాంక్ సిబ్బంది సంఘం

రాష్ట్ర సహకార బ్యాంక్ సిబ్బంది తమ ఒక రోజు వేతనమును ప్రధాని జాతీయ రక్షణనిధికి విరాళముగా పంపడానికి నిర్ణయించారు

ధన్వాద

మహబూబ్‌నగర్‌జిల్లా, మక్తల్ తాలూకా ధన్వాదలోని జిల్లా పరిషత్ ఉన్నత పాఠశాల ఉపాధ్యాయులు తమ ఒక రోజు వేతనమును రక్షణనిధికి విరాళం పంపడానికి నిర్ణయించారు విద్యార్థిసంఘం సమావేశ సంఘం సభలో 116 రూపాయలు రక్షణ నిధికి విరాళం పంపాలని తీర్మానం ఆమోదించారు

అచ్చంపేట

అచ్చంపేటలో గత శుక్రవారంనాడు విద్యార్థులు వలలు ఊరేగింపు జరిపారు నిజాం, యాహ్యాఖాన్ గడ్డి బొమ్మలను తగులబెట్టారు ఆ తర్వాత ఏర్పాటు చేసిన సమావేశానికి మహబూబ్‌నగర్ జిల్లా డిప్యూటీ వైద్య ఆరోగ్యాధికారి డాక్టర్ విజయ మోహన్‌రెడ్డి అధ్యక్షత వహించారు సమితి అధ్యక్షుడు శ్రీ ఎమ్ గోపాల్‌రెడ్డి ప్రభృతులు ప్రసంగించారు

సమావేశంలో అప్పటికప్పుడు జాతీయ రక్షణనిధికి విరాళముగా 1016 రూపాయలు, ఒక బంగారు ఉంగరం ప్రజలు సమర్పించారు

సుల్తానాబాద్ సమితి

కరీంనగర్ జిల్లా సుల్తానాబాద్ పంచాయతీ సమితిఅధ్యక్షుడు శ్రీ జి రాజిరెడ్డి తమ డిసెంబర్ నెల గౌరవ వేతనము 250 రూపాయలు రక్షణనిధికి విరాళంగా పంప దానికి నిర్ణయించారు సమితికి చెందిన పైలా సంఘాల సభ్యులు సమావేశాలకు హాజరైనందుకు తమకు లభించే పీజును రక్షణ నిధికి విరాళముగా ఇవ్వడానికి సమ్మతించారు పంచాయతీ సమితి ఉద్యోగులు తమ ఒక రోజు వేతనమును రక్షణ నిధికి విరాళముగా పంపడానికి నిర్ణయించారు

కరీంనగర్‌లోని కలెక్టర్ కార్యాలయం సిబ్బంది తమ రెండు రోజుల వేతనము 1,016 రూపాయలు మొత్తాన్ని జాతీయ రక్షణనిధికై జిల్లా కలెక్టరుకు అందచేశారు.

కాట్మండులో బంగాదేశ్ అనుకూల కరపత్రాలు పంచిన విద్యార్థుల అరెస్టు

కాట్మండు, డిసెంబర్ 21 (పి.టి.ఐ)

బంగ్లాదేశ్ విముక్తిపట్ల హర్షం వ్యక్తం చేయడానికిగాను బహిరంగసభ ఏర్పాటుకు పిలుపునిస్తూ కరపత్రాలు పంచినందుకు బంగ్లాదేశ్ సానుభూతిపరులైన నిలుగురు విద్యార్థులను నిన్న పోలీసులు అక్కడి అరెస్టుచేసారు.

రష్యా 'మోల్నియా-1' ఉపగ్రహ ప్రయోగం

మాస్కో, డిసెంబర్ 21 (యు.పి.ఐ)

అంతర్జాతీయ ఉపగ్రహాల పరంపరలో భాగంగా సోవియట్ రష్యా "మోల్నియా-1" అనే మరో ఉపగ్రహాన్ని నిన్న విజయవంతంగా ప్రయోగించినట్టు టాస్ వార్తాసంస్థ తెలియజేసినది.

తెలుపు ఆయింట్‌మెంట్
బి-టెక్స్
తామర, దురద, కురుపులు, గజ్జి, మొటిమలు, పుండ్లు, చలితో చెయ్యి కాలు మడమలు, జంతువుల దేహముమీద గాయములకు వాడినచో అతి తప్పక నయమగును

ఉచితం!
డీలక్స్ స్పెషల్ పెట్టె
ప్రతి 500 గ్రా॥ ల
గ్రీన్‌లేబిల్ కాఫీ
ప్యాకెట్ తో లభిస్తుంది

నేడే కొనుక్కోండి!

కమ్మని గ్రీన్‌లేబిల్ కాఫీని హాయిగా సేవిస్తూ ఈ ప్రత్యేక బహుమతిని కూడా పొందండి! గ్రీన్‌లేబిల్— బ్రూక్ బాండ్ వారిది— భారత దేశంలో కాఫీ పుట్టుతిలో అగ్రగణ్యులు.
ఈ అవకాశం కొన్ని పట్టణాలకు మాత్రమే

గ్రీన్‌లేబిల్—కాఫీ రుచికరం-ఎంతో చిక్కగా స్ట్రాంగ్‌గా వుంటుంది. ఖర్చు కూడా తక్కువే.

Beesons.2062A TEL

నిశ్చితమైన వస్తువులతో తయారైన కెనరా బ్రేక్ డ్రమ్‌లు ఎల్లకాలం పనిచేస్తూ ఎంతమాత్రము చిక్కుతిని పొందవు. ఏక కేంద్రముగల బ్రేక్‌డ్రమ్‌తో బ్రేక్ మా పనంగా అతుకుతుంది కాబట్టి సమానమైన బ్రేకింగ్ తర్వాత కలిగిస్తుంది.
మౌలికమైన ఉపకరణాలుగాను ఇతరభాగములకు కూడా కెనరా బ్రేక్‌డ్రమ్‌లు ఎంతో అనుకూలమైనవి. శుద్ధకరమగు నిశ్చితమైన బ్రేకింగ్‌కి కెనరా బ్రేక్‌డ్రమ్‌ను మించినవిలేవు.
కెనరా స్ప్రింగులను తయారుచేయువారే వీటి తయారీదారులు.

కెనరా వర్క్‌షాప్స్ లిమిటెడ్
కాచిగూడ కెనరా, బంగళూరు.1

సురక్షితమగు నిశ్చితమైన
బ్రేకింగ్‌కి అభయమూర్తి
కెనరా
బ్రేక్ డ్రమ్‌లు

Canara

ఈ యేడు పైరు వేయండి వొచ్చే యేడు డబ్బు గడించండి!

చెఱకు, వాణిజ్యపంట. అందులో మీకొరకు డబ్బు ఉంది. దానికి మీరు ట్రాంబే సుఫల ఎరువుల సముదాయం, యూరియా ఉపయోగించినట్లయితే, దిగుబడి, యింకా ఎక్కువగా ఉంటుంది. సుఫల, ఎన్.పి.కె. ను సమపాళాలలో అందచేస్తూ, నేలను మరింత ఎక్కువ సారవంతం చేస్తుంది. పుష్టి కలిగించే ఉపాహార పదార్థాలైన కాల్షియం, మెగ్నీషియం, సల్ఫర్‌లనుకూడా సమకూరుస్తుంది. అధిక దిగుబడికి, సమవాణ్యతకి, చక్కెర రాబడికి, సుఫలతో మీ చెఱకుపంటను పోషించండి.

చెఱకు పైరుకు కావలసింది
సుఫల 15:15:15 20:20:2

సుఫలా
ది ఫెర్టిలైజర్ కార్పొరేషన్ అఫ్ ఇండియా లి.
[ట్రాంబే యూనిట్] (కేంద్రప్రభుత్వ యాజమాన్య సంస్థ)
5_10_173, పత్తర్ ఘట్టా రోడ్, హైదరాబాద్ (ఆం. ప్ర.)
Kiran

నవజీవనం నవోత్సాహాన్ని పొందుటకు: డాక్టర్ ఎమ్ఐ చౌదరి (గవర్నమెంట్ రిటైర్డ్)తో సంప్రదించండి.

తప్పకుండా నమయాలు: ఉ. 8 గంటల నుండి రాత్రి 9 గంటల వరకు

రాయల్ డిస్పెన్సరీ

నవరంగ్ టాకీస్ ఎదుట, జామ్‌బాగ్ రోడ్, హైదరాబాద్.

దీ నహాయక్ ఫైనాన్స్ అండ్ ఇన్‌వెస్టమెంట్ కార్పొరేషన్ లిమిటెడ్

(ఇండియాలో 1961లో స్థాపితమైనది)
రిజిష్టర్ ఆఫీసు: 2-6-284, హిమాయత్‌నగర్, హైదరాబాద్.

కంపెనీచట్టం 257 (1-ఎ) సెక్షన్ ప్రకారం

ప్రకటన

హైదరాబాద్:

నహాయక్ ఫైనాన్స్ అండ్ ఇన్‌వెస్ట్‌మెంట్ కార్పొరేషన్ లిమిటెడ్ వాటాదారుకు 30-12-71 తేదీన నిర్వహించవలసిన సర్వసభ్యసమావేశంలో కంపెనీ డైరెక్టర్ ఆఫీసుకు విరామసమయంగాను దిగువ తెల్పిన అర్హతగల వ్యక్తులు కంపెనీ సభ్యుని అర్హతగల, అభిప్రాయంతో చెందిన నోటీసులు కంపెనీకి అందినవని ఇందు మూలముగా వాటాదారులకు తెల్పబడుచున్నది.

(1) శ్రీ కె. శివసుబ్రహ్మణ్యం, (2) శ్రీ ఎమ్. ఉత్తమరెడ్డి, (3) శ్రీ ఆర్. ఆనంద (4) శ్రీ పి. వెంకటరావు (5) శ్రీ కె. జగన్నమోహన్‌రావు, (6) శ్రీ బి. శ్రీనివాస్.

హైదరాబాద్. 21-12-71. కె. వేణుగోపాల్, కార్యదర్శి.

ఆంధ్రప్రదేశ్ ప్రభుత్వము

అటవీశాఖ

స్టేట్ ట్రేడింగు సర్కిలు

ఇంతమూలముగా తెలియజేయనదేమనగా ఆంధ్రప్రదేశ్ చిన్నతరహా అటవీ ఉత్పత్తుల (వ్యాపార క్రమబద్ధీకరణ) చట్టము, 1971లోని సెక్షను నెం. 11 క్రింద్నూ, ఆంధ్రప్రదేశ్ చిన్నతరహా అటవీ ఉత్పత్తుల (తునికి ఆకుల వ్యాపార క్రమబద్ధీకరణ) నియమములు, 1970లోని నియమము నెం. 9 క్రింద్నూ బీడీతయారీ దార్లు మరియు బీడీ ఆకుల ఎగుమతిదార్లు తమ్ము అవిరముగా వ్రతియేట ఆయా నియమముల పాటించి రిజిష్టరు చేయించుకొనవలెను. అవిరముగా 1972సంవత్సరానకు రిజిష్టరు చేయించుకొనిన బీడీ తయారీదార్లు మరియు బీడీఆకుల ఎగుమతిదార్లుమాత్రమే 1972 సంవత్సరానికి బీడీఆకుల బాబులో వర్తకత్వమునుండి బీడీ ఆకులు కొనుటకుగాను కొండరు వంపుటకు అర్హులు బీడీ తయారీ దార్లకును మరియు బీడీఆకుల ఎగుమతి దార్లకును తునికి ఆకుల వ్యాపారక్రమబద్ధీకరణ అనుబంధంలోనున్న నిర్దిష్ట ప్రాంతములోని అటవీ డివిజనల్ కార్యాలయములలో 1972 సంవత్సరానికి రిజిష్ట్రేషన్లు జరుగుచున్నవని తెలియజేయడమైనది.

(సం) మునావర్ హుస్సేన్
అటవీశాఖాధికారి
స్టేట్ ట్రేడింగు సర్కిలు
హైదరాబాదు-4

ఆంధ్రప్రదేశ్ ప్రభుత్వం

వి. డబ్ల్యు. డి. ఇరిగేషన్ సర్కిల్, నెం: 8, నిజామాబాద్.

టెండర్ ప్రకటన

హైదరాబాద్ అకోలా రోడ్ (నంగారెడ్డినుండి నిజాంసాగర్ రోడ్) 76వ మైలు వద్ద మైనర్ డిస్ట్రా ఆండోల్ బ్రాంచ్ కంపెనీ (V) బ్రాంచ్‌లో దెలపరి చేయుటకు దిగువ తెల్పిన స్థలాల వద్దలో పరిశీలించిన మైల్డ్ స్టీల్ బార్ల సరఫరాకు ఆమోదిత సప్లయిదార్లు మరియు ప్రముఖ కంపెనీలనుండి సీలు కాంటేషన్లు నిజామాబాద్ సర్కిల్ సూపరింటెండింగ్ ఇంజనీర్ కార్యాలయానికి 31-12-71 తేదీ మధ్యాహ్నం 3-00 గంటలవరకు అందజేయవలసిందిగా కోరబడుచున్నవి.

వరుస నంబర్	దయామీటర్		అంచనా మొత్తం
1	25 ఎమ్ ఎమ్	దయా ఎమ్.ఎస్. రౌండ్స్	27 ముప్పదిఏడు మెట్రిక్ టన్నులు
2.	16	" "	28 ఇరవై ఎనిమిది "
3	10	" "	9 తొమ్మిది "
4.	12	" "	3 మూడు "

1. సరఫరాకు ఆర్డర్లు యిచ్చిన తేదీనుండి 15 రోజులలోపు సరఫరా చేయవలెను.
2. పేర్కొన్న రేట్లు అన్ని పన్నులు, ఆక్ట్రాయి పేర్కొనవలెను మరియు శంకరంపేట బ్రాంచిలో అన్‌లోడింగ్ లేని, తప్పచేయుటతోనవో రవాణా చార్జీలు తలిపి పంపవలెను
3. కాంటాక్ట్ పెంట్ ధరావతు రు 2500/- స్టేట్ బ్యాంక్ ఆఫ్ హైదరాబాద్ "డ-డిపాజిట్స్-ఎర్నెస్ట్‌మనీస్ పార్ట్ II డిపాజిట్లు వద్ది లేదట్ల-రెవిన్యూ డిపాజిట్" వద్దకు ఎగ్జిక్యూటివ్ ఇంజనీర్ వి. డబ్ల్యు. డి, ఐబి డివిజన్ మెదక్ వారి పేర చెల్లించినట్టి చలాన్ జతపరుచవలెను

సూపరింటెండింగ్ ఇంజనీర్ వి.డబ్ల్యు.డి.
ఇరిగేషన్ సర్కిల్ నెం. 8, నిజామాబాద్.

సుప్రీంకోర్టు, హైకోర్టు న్యాయమూర్తుల సెలవు సౌకర్యాలు

లోక్‌సభలో నవరణ బిల్లుల ప్రతిపాదన

న్యూఢిల్లీ, డిసెంబర్ 21 (యు ఎన్ ఐ)

న్యాయమూర్తులుగా పనిచేసే మొత్తం నర్వీసు కాలంలో నగం అలవెన్సులపై లభించే సెలవును మెడికల్ సర్టిఫికెట్‌పై గరిష్ట పరిమితిలో మూడునెలలవరకుపూర్తి అలవెన్సులు లభించే సెలవుగా మార్చుకొనడానికి అవకాశమిచ్చే సుప్రీంకోర్టు జడ్జీల (ఉద్యోగ నిబంధనల) నవరణ బిల్లును, హైకోర్టు జడ్జీల (ఉద్యోగ నిబంధనల) నవరణ బిల్లును కేంద్ర న్యాయశాఖ మంత్రి హెచ్. ఆర్. గోఖలే నేడు లోక్‌సభలో ప్రతిపాదించారు

1958 వంవత్సరపు సుప్రీంకోర్టున్యాయమూర్తుల (ఉద్యోగ నిబంధనల) చట్టాన్ని అనుసరించి సుప్రీంకోర్టు జడ్జీ పూర్తి అలవెన్సులపై సెలవును వాడుకునే పక్షంలో మొదట 45 రోజులకు పూర్తి వేతనాన్ని పొందవచ్చును. మిగతా కాలానికి నెలకు 2220 రూపాయల చొప్పున సెలవు అలవెన్సు లభించుతుంది.

పూర్తి అలవెన్సులపై సెలవు గరిష్ట పరిమితిలో సుప్రీంకోర్టు జడ్జీలు ఐదునెలల వరకు తీసుకొనవచ్చును అనారోగ్య కారకాలవల్ల ఎక్కువ కాలం సెలవును పెట్టవలసివస్తే మిగతా కాలానికి నగం అలవెన్సు నెలకు 1110 రూపాయల చొప్పున లభించుతుంది.

దీర్ఘకాలం సెలవు పెట్టవలసి వచ్చే పరిస్థితులలో నగం అలవెన్సు లభించే సెలవును మొత్తం నర్వీసు కాలంలో మెడికల్ సర్టిఫికెట్టుపై గరిష్ట పరిమితిలో మూడు నెలలు మించకుండా సుప్రీంకోర్టులో జడ్జిగా పని చేసే కాలంలో వాడుకొనవచ్చును.

హైకోర్టు జడ్జీల (ఉద్యోగ నిబంధనల) నవరణ బిల్లును అనుసరించి కూడా ఇట్టి సౌకర్యాన్నే ఇచ్చారు.

28-12-71 గురువారం ఉదయం 10-00 గంటలకు హైదరాబాద్ స్టేషన్ రోడ్, నూరఖాన్‌బజార్ ఎదుట

స్వాధీనంతో అఖరు వేలం

పాట నెం: 5-4-726

నెలకు రు: 250/- కిరాయి వస్తున్నది.

ఎస్టేట్ సేల్స్ కార్పొరేషన్
న్యూప్యారడైజ్ లాడ్జి లోపల
మోజంజాహి మార్కెట్
హైదరాబాద్-ఫోన్: 51891

(Khan & Sons)

28-12-71 ఆదివారం ఉదయం 10-00 గంటలకు గన్‌ఫౌండ్రి: మహబూబియా గర్ల్స్ స్కూల్ ఎదుట

గొప్ప అఖరువేలం

సింగిల్, డబుల్‌స్టోర్ బిల్డింగ్ నెం. 5-9-665 నుండి 668 వరకు దానిలో 2 షాపులుకూడా కలిసి అన్నిసౌకర్యాలతో వున్న దానిని 4 భాగాలుగాకాని లేదా లాట్‌గా గాని అమ్మబడును.

ఎస్టేట్ (సేల్స్) కార్పొరేషన్ (రిజిష్టర్డ్)
న్యూప్యారడైజ్ లాడ్జి లోపల, మోజంజాహిమార్కెట్. హైదరాబాద్. ఫోన్: 51891

(Khan & Sons)

బంగ్లాదేశ్‌కు అవసరమైన పెట్రోలియంసరకులుపూర్తిగా సరఫరాకు ఇండియా సిద్ధం

న్యూఢిల్లీ, డిసెంబర్ 21 (యు ఎన్.ఐ)

బంగ్లాదేశ్ ప్రభుత్వం వత్యక్షంగా కోరి పక్షంలో బంగ్లాదేశ్‌కు అవసరమైన పెట్రోలియం సరకులన్నిటినీ సరఫరాచేయడానికి ఇండియా సిద్ధంగా ఉన్నది

ప్రభుత్వ యాజమాన్యంలోని ఇండియన్ ఆయిల్ కార్పొరేషన్ బంగ్లాదేశ్ సరిహద్దు పొడవునా పెట్రోలియం సరకులను బాగా నిల్వజేసి ఉంచినదని, స్వల్ప వ్యవధిలో బాట రవాణాకు సిద్ధంగా ఉన్నదని తెలుస్తున్నది

బంగ్లాదేశ్‌కు సాలుకు 12లక్షల టన్నుల పెట్రోలియం సరకులు అవసరం కాగలదని అంచనా వేసారు. ఇదికాక విమానాలకు ఇంధనం. నరవడులకు డీసెల్ ఆయిల్ కూడా అవసరమౌతుంది

యుద్ధకాలపు భీమా నష్టపరిహారం బిల్లులకు రాజ్యసభ ఆమోదం

న్యూఢిల్లీ, డిసెంబర్ 21 (యు ఎన్ ఐ)

యుద్ధంలో గాయపడి లేక దనిపోయే వారికి నష్టపరిహారాన్ని భీమా సౌకర్యాన్ని కల్పించడానికి సంబంధించిన రెండు బిల్లులను నేడు రాజ్యసభ ఆమోదించినది

ఈ రెండు బిల్లులను లోక్‌సభ ఈ బిల్లులపై చర్చ సందర్భంగా జీవన వ్యయ ప్రమాణం పెరిగినందున యుద్ధంలో నష్టపడిన వారికి చెల్లించే మొత్తాలను పెంచాలని సభ్యులు కోరారు.

కొందరు సభ్యులు పనిభారాల నష్టపరిహారపు చట్టాన్ని జవరించమని కోరారు

గ్రాట్యుటీ బిల్లు సెలెక్టు కమిటీ నివేదికకు లోక్‌సభ ఆమోదం

న్యూఢిల్లీ, డిసెంబర్ 21 (యు ఎన్. ఐ)

గ్రాట్యుటీ చెల్లింపునకు సంబంధించిన బిల్లును సెలెక్టు కమిటీకి నివేదించడానికి లోక్‌సభ నేడు అంగీకరించినది

కార్మికమంత్రి శ్రీ ఆర్. కె ఖాదిల్కర్ ఈ బిల్లును సెలెక్టు కమిటీకి నివేదించాలని ప్రతిపాదించారు

వర్కింగు జర్నలిస్టుల ఉద్యోగ నిబంధనల చట్టం మినహా కార్మికులకు గ్రాట్యుటీ చెల్లించే పద్ధతిని క్రమబద్ధంచేసే కేంద్ర చట్టం ఇంతవరకు ఏదీ లేదని శ్రీ ఖాదిల్కర్ అన్నారు.

కేరళ, పశ్చిమ బెంగాల్‌లో గ్రాట్యుటీ చెల్లించునకు సంబంధించిన శాసనాలు తర్వాత పెక్కురాష్ట్రప్రభుత్వాలు అలాంటి చర్యలు గైకొనడానికి తమ సంసిద్ధను తెలియజేసాయి.

అందుకుగాను దేశంలోని కార్మికులందరికీ చెల్లించే గ్రాట్యుటీని సమన్వయ పరచడానికై కేంద్రం శాసనంచేయవలసిన అవసరం ఏర్పడింది.

మెట్టుగూడా సభలో రక్షణ నిధికి 13 వందల విరాళం సమర్పణ

(ఆంధ్రభూమి ప్రతినిధి)
హైదరాబాద్ డిసెంబర్ 21

మన సైనిక దళాలు బంగ్లాదేశ్‌ను విముక్తంచేసి దుర్మార్గులకు దిగిన పాకిస్తాన్‌కు తగువిధంగా శాస్తిచేసి విజయాన్ని పొందించినందుకు అభినందలు తెలిపే నిమిత్తం గతరాత్రి మెట్టుగూడలో మాజీ కౌన్సిలర్ టి. అంజయ్య అధ్యక్షతన బహిరంగ సభ జరిగింది.

ఈ సభలో తెలంగాణా ప్రాంతీయ సంఘం అధ్యక్షులు కె రామచంద్రులు ఆర్. టి. సి జైర్ మొహమ్మద్ అహ్మద్ కానన నభ్యులు వి. గోపాలకృష్ణయ్య, సి హెచ్. రాజేశ్వరరావు కె. ఎస్. నారాయణ విధాన పరిషత్తు సభ్యుడు పాంచజన్యం వ్రసంగించారు. దేశ సరిహద్దుల రక్షణలో అసువుల కోల్పోయిన సైనికులకు తమ సంతాపాన్ని తెలిపారు. సైనికుల కుటుంబాల సంక్షేమానికి ప్రజలు అధికంగా సహాయం చేయాలని వారు కోరారు

శ్రీ అదవయ్య వదాని ఇందిరాగాంధిని రష్యాను అభినందించే ఇండియా పాకిస్తాన్ యుద్ధంలో సైన్య ఆమరికల వైపుని ఖండించే రెండు తీర్మానాలను,దేశస్వాతంత్ర్య రక్షణలో అసువులు బాసిన సైనికులకు శ్రద్ధాంజలి తెలిపే మరో తీర్మానాన్ని ప్రతిపాదించారు వీనిని సమావేశం ఆమోదించినది.

పాంతీయ సంఘ అధ్యక్షునికి దేశ రక్షణ నిధికోసాను 1205 రూపాయల చెక్కును శ్రీ అదవయ్య అందజేశారు.

తెప్పెన్ అశోక్ కుమార్, పీడబ్లిడ్డెన్ట్ ఆంధ్రదేశ కోస్టా ఆనరిరహే నిజాదాలు పెలదేగాయి శ్రీ ఎం. సత్యనారాయణ అభివాదాలతో సభ ముగిసినది.

రేయింబవళ్లు రక్త సేకరణకు నగరంలో ఏర్పాట్లు

(ఆంధ్రభూమి ప్రతినిధి)
హైదరాబాద్ డిసెంబర్ 12

అత్యవసర పరిస్థితి దృష్ట్యా రానున్న పదిరోజుల కాలంలో రక్తసేకరణకై వారాయణగూడలోని రాగనిబారణ సంస్థలో ఉన్న కేంద్ర రక్తనిధి రేయింబవళ్లు పని చేస్తుందని ఆసంస్థ డైరెక్టరు డాక్టరు పి విరమణరావు నిన్న ఆంధ్రభూమి ప్రతినిధితో చెప్పారు

పాక్-బ్రిటన్ సంబంధాల మెరుగుదలకుయత్నాలు

లండన్, డిసెంబర్ 21 (ఎ.ఎ.పి)

బాల్కన్‌లతో సత్సంబంధాలు నెలకొల్పుకోవడమే కాకుండా ఇటీవల యుద్ధంలో దెబ్బతిన్న ప్రాంతాల పునర్నిర్మాణకు ఇతోధికంగా సహాయం చేయాలని బ్రిటన్ ఆలోచిస్తున్నట్లు బ్రిటిష్ విదేశాంగ వ్యవహారాల కార్యదర్శి జరీ అలెక్ డగ్లస్ హ్యూమ్ తమ్మటోతో చెప్పినట్లు ప్రభుత్వ అధికార ప్రతినిధి ఒకరు నిన్న ఇక్కడ అన్నారు

శ్రీశైలం ప్రాజెక్టువద్ద లారీ బోల్తాపడి నలుగురి మృతి

(ఆంధ్రభూమి ప్రతినిధి)
హైదరాబాద్ డిసెంబర్ 21

ఇసుకమిక్కిలు తీసుకువెడుతున్న ఒక లారీ విన్న శ్రీశైలం ప్రాజెక్టువద్ద బోల్తా పడినందున నలుగురు వ్యక్తులు అక్కడికక్కడే మృతి చెందారు. మరో ముగ్గురికి తీవ్రంగా గాయాలు తగిలాయి

ఆ లారీ ప్రాజెక్టు దిక్కు వెడుతుండగా ఈ ప్రమాదం జరిగినట్లు అక్కడికి అందిన అధికార సమాచారంవల్ల తెలుస్తున్నది లారీ డ్రైవరుతోనూ మరో ముగ్గురు కార్మికులు మృతిచెందారు.

ఈ సమాచారం అందిన వెంటనే కర్నూలు పోలీసు మహిళాపోలీసులు సంఘటనా స్థలానికి చేరుకున్నారు. పోలీసులు కేసు నమోదు చేసి దర్యాప్తు కొనసాగిస్తున్నారు

కార్యాలయం మార్పు

హైదరాబాద్, డిసెంబర్ 21

ప్రస్తుతం ఎత్తేబాద్ బ్లాక్‌లో నున్న కమర్షియల్ టాక్స్ కార్యాలయాన్ని పురానా హవేలీ దగ్గర మూడుబాబా ప్రాంతంలో నెం. 22-8-2891-"అలాదా నగుర్లుక్" భవనానికి మార్చారు

పత్రికలలోని వాణిజ్య ప్రకటనలపై సుంకం విధించే యోచన

లోక్‌సభలో మంత్రి సందిగ్ధత ప్రకటన

న్యూఢిల్లీ, డిసెంబర్ 21 (పి టి ఐ)

వార్తా పత్రికల అడ్వర్టయిజ్‌మెంట్లపై సుంకం విధించే విషయం ప్రభుత్వంగట్టిగా యోచిస్తున్నదని సమాచార, ప్రసారశాఖ సహాయమంత్రి శ్రీమతి నందిని శతపథి నేడు లోక్‌సభలో ప్రకటించారు.

గత అక్టోబర్‌లో 2 పైసల ఎక్సైజ్ సుంకం విధించినప్పటి రేట్లకన్నా తగ్గకుండా పత్రిక ధరలను నిర్ణయించడానికై ప్రభుత్వానికి అధికారం సంక్రమించేటట్లు వార్తాపత్రికల (ధరల కంట్రోలు) బిల్లుపై చర్చకు సమాధానమిస్తూ ఆమె పైవిధంగా అన్నారు. బిల్లును సభ ఆమోదించింది.

విధించిన ఎక్సైజ్ సుంకంమేరకు పత్రికలధరల పెరుగుదలను పరిమితం చేసుకోవలసిందిగా శ్రీమతి శతపథి పత్రికలకు విజ్ఞప్తిచేసారు పత్రికల ధరలనుకంట్రోల్ చేయడానికై ప్రభుత్వం చర్యగైకొనవలసిన అవశ్యకతను పత్రికల యజమానులు కల్పించబోరనే ఆశాభావాన్ని ఆమెవ్యక్తం చేశారు

వార్తాపత్రికల అడ్వర్టయిజ్‌మెంట్లపై పన్ను విధించాలని డి ఎమ్ కె సభ్యుడు శ్రీ మురసోలిమారన్ సూచించారు.

సభ్యులు ప్రవేశించిన అంశాలను పేర్కొంటూ పత్రికల యాజమాన్యం వికేంద్రీకరణకై తలపెట్టిన చర్యను విరమించే యోచన ప్రభుత్వానికి లేదని ఆమె అన్నారు. దానికి సంబంధించినవివరాలను పరిశీలించవలసిందిగా ఒక మంత్రుల బృందాన్ని కోరడం జరిగినదనీ, దాని పరిశీలన ముగిసిన వెంటనే ప్రభుత్వం చర్యలను నిర్ణయించగలదనీ మంత్రి తెలిపారు.

పార్లమెంటు రానున్న సమావేశంలో ప్రభుత్వం ఈ విషయమై బిల్లును ప్రవేశపెట్టేదీలనిదీ చెప్పజాలమని ఆమెఅన్నారు.

పేజీలసంఖ్య ధర పెరుగుతుందను ప్రవేశపెట్టాలనికాంగ్రెస్‌సభ్యుడు శ్రీఎ వి. పాటిల్ సూచించగా, పేజీల సంఖ్యకు ధర అనుగుణంగా ఉండాలనే విషయం ప్రభుత్వం గుర్తించినదనీ ఈ దిశగా ప్రభుత్వం పరిశీలిస్తున్నదనీ ఆమె అన్నారు.

చిన్న, మధ్యస్థాయి వార్తా పత్రికలకు చేయవలసినంతగా ప్రభుత్వం సహాయం చేయలేకపోయినదని ఆమె ఒప్పుకొన్నారు.

న్యూస్‌ప్రింట్ బ్లాక్ మార్కెటింగ్ జరుగుతున్నదన్న కొందరు సభ్యుల ఆరోపణలను ప్రస్తావిస్తూ, న్యూస్‌ప్రింట్‌కొరతం

విద్యార్థుల దౌర్జన్యానికి నిరసనగా ముగ్గురు ప్రొఫెసర్ల రాజీనామా

వారణాసి, డిసెంబర్ 21 (యు.ఎన్.ఐ.)

యూనివర్సిటీ ఆవరణలో తమపై నిన్న జరిగిన దౌర్జన్యానికి నిరసనగా బెనారస్ యూనివర్సిటీకి చెందిన ముగ్గురు ప్రొఫెసర్లు రాజీనామా చేశారు.

ఆ సంఘటన సందర్భంలో ముగ్గురిని అరెస్టు చేశారు.

యూనివర్సిటీ అధికారుల ప్రకటన ప్రకారం వివరాలు తెలుపుతున్నది:- నిషేధాజ్ఞలు ఉల్లంఘిస్తున్న అల్లరిలో ఉండగా, యూనివర్సిటీ విద్యార్థి సంఘం అధ్యక్షుడు, బహిష్కృతుడైన విద్యార్థి అయిన శ్రీ ఆనందకుమార్, బయటివారు కొందరితో బలవంతంగా లోపలికి ప్రవేశించి, అర్ట్స్ విభాగం హాలువద్ద సమావేశం ఏర్పాటుకు యత్నించారు. ఆ యత్నాన్ని నిరోధించడానికి యత్నించిన ప్రొఫెసర్లపై వారు లేదు చేసుకొన్నారు పోలీసులు వచ్చేలోగా వారు తప్పించుకుపోయారు.

ఆంధ్రప్రదేశ్ ప్రభుత్వం

ఆంధ్రప్రదేశ్ పబ్లిక్ హెల్త్ అండ్ మున్సిపల్ ఇంజనీరింగ్ శాఖ

చిన్ టెండర్ నోటీసు (8-కాల్)

నెం. 647/టి 2/70-16

దిగువ తెల్పిన పనికి ఎదుటగా పేర్కొన్న తేదీన (ఐ.ఎస్.టి.) మధ్యాహ్నం 3-00 గంటలవరకు సూపరింటెండింగ్ ఇంజనీర్ (పబ్లిక్ హెల్త్) వెస్ట్ సర్కిల్, 1-2-20 గగన్‌మహాల్‌రోడ్, హైదరాబాద్-29 వారికి అందునట్లుగా క్రమబద్ధ కంపెనీల నుండి సీల్డ్ టెండర్లు కోరుచున్నారు. టెండర్లు ఆదేరోజు సాయంత్రం 4-00 గంటలకు తెరువబడును. టెండరుదార్ల అమోదిత ప్రతినిధులు హాజరుకావచ్చును.

వరుస నంబర్	పని పేరు	కంట్రాక్టు విలువ	ధరావతు సొమ్ము	పనిపూర్తి చేయుటకు గడువు	సేల్స్‌టాక్స్‌తోసహా టెండర్ డాక్యుమెంట్ ఖరీదు	టెండర్ డాక్యుమెంట్లు లభించే తేదీ	టెండర్ డాక్యుమెంట్ల పరిశీలన తేదీ	టెండర్ తెరువు తేదీ
1	2	3	4	5	6	7	8	9
1	(ఎ) సిద్దిపేట బాగు బెడ్‌లో 168.44 మీటర్లు లేదా (500'-0") పొడవు ఎండ్ వెల్స్‌తో ఐనవిల్లిపెన్ గ్యాలరీ నిర్మించుట సిద్దిపేట వాటర్ సప్లయి పథకం (బి) బెల్బింగ్‌వెల్ నుండి సమ్‌కిమ్-వంపు హౌస్‌కు 180ఎ పొడవు లేదా 64.87 మీటర్లు సి ఐ.ఎల్.ఎ. తరగతి పెయిన్ 250 ఎమ్. ఎమ్ వేయుట జాయింటింగ్. (సి) హెడ్‌వర్క్సువద్ద 16'-0" దయా లేదా 4500 ఎమ్ ఎమ్ సమన్-కమ్ వంపు హౌస్ నిర్మించుట.	6 నెలలు	17-00	22-12-71	8-1-72	7-1-72

(1) ప్లాన్లు స్పెసిఫికేషన్లతో టెండరు డాక్యుమెంట్లు సూపరింటెండింగ్ ఇంజనీర్ కార్యాలయం (పబ్లిక్ హెల్త్) వెస్ట్ సర్కిల్, 1-2-20, గగన్‌మహాల్‌రోడ్, హైదరాబాద్-29 (ఆఫీసు) నుండి పైన పేర్కొన్న తేదీవరకు పనిగంటలలో పొందవచ్చును.
(2) కంట్రాక్టరు టెండరు వంపించకపోయిన లేదా డిపార్టుమెంటువారు కాయిదాచేసినా ఎట్టి పరిస్థితుల్లోను టెండర్ డాక్యుమెంట్ల ఖరీదు తిరిగి యివ్వరు.
(3) టెండర్ డాక్యుమెంట్ల ఖరీదు ఏ ప్రభుత్వ బ్యాంకులోనైన లేదా స్టేట్‌బ్యాంక్ ఆఫ్ హైదరాబాద్, దాని బ్రాంచీలలో చిగుత ఎకౌంటువద్దకు చెల్లించవలెను. "యు" రెమిటెన్సులు- I రెమిటెన్సులు: ఎగ్జిక్యూటివ్ ఇంజనీర్ పబ్లిక్ హెల్త్ డివిజన్, నిజామాబాద్ వారి పేర టెండర్ డాక్యుమెంట్ల ఖరీదు చెల్లించి, చలాన్ దరఖాస్తుకు జతపరుచవలెను.
(4) ధరావతుపైకం దిగువ తెల్పిన ఎకౌంటువద్దకు చెల్లించవలెను:- "బి" డిపాజిట్స్ అండ్ ఎర్నెస్టుమనీ పార్ట్ II డిపాజిట్-వడ్డీ లేనివి, రెవిన్యూ డిపాజిట్లు - ధరావతు డిపాజిట్" ఎగ్జిక్యూటివ్ ఇంజనీర్, పబ్లిక్ హెల్త్ డివిజన్, నిజామాబాద్ వారి పేర చెల్లించవలెను
(5) టెండర్ డాక్యుమెంట్లు వ్యక్తిగతంగా మూతపడి యివ్వబడును. పోస్టుద్వారా కోరేయెడల రు 5/- (మూడు రూపాయలు) అదనంగా ప్రభుత్వ బ్యాంకులోగాని స్టేట్‌బ్యాంక్ ఆఫ్ హైదరాబాద్ లేదా దాని బ్రాంచీలలో గాని, ఎగ్జిక్యూటివ్ ఇంజనీర్, పబ్లిక్ హెల్త్ డివిజన్, నిజామాబాద్ వారి పేర, పైన పేర్కొన్న 3వ అటమ్ ప్రకారం చెల్లించి, చలాన్ దరఖాస్తుకు జత పరుచవలెను.

(సం.) డి. గోపాల్ రెడ్డి,
సూపరింటెండింగ్ ఇంజనీర్,
పబ్లిక్ హెల్త్ వెస్ట్ సర్కిల్, హైదరాబాద్

DIPR: 935)

టెండర్ నోటీసు నెం: 12/71-72

హిందుస్థాన్ లెడ్‌స్టోర్ ఛానిస్ పైన బ్యాలిన్ నిర్మించుటకు 18-1-71 తేదీ మధ్యాహ్నం 1-00 గంటవరకు రిజిష్టరైన కంట్రాక్టర్లు మరియు ఆటోమోటివ్ వాడి బిల్డర్ల నుండి సీల్డు టెండర్లు కోరబడుచున్నవి

వరుస నంబర్	పని పేరు	నెంబరు	ధరావతు	టెండర్ డాక్యుమెంట్ల ఖరీదు	టెండర్ డాక్యుమెంట్లు ధరఖాస్తు తీసుకొనే ఆఖరు తేదీ	టెండర్ డాక్యుమెంట్లు అమ్మకం	టెండర్ డాక్యుమెంట్లు తీసుకొనే ఆఖరు తేదీ	టెండర్ తెరవే తేదీ
1.	హిందుస్థాన్ లెడ్‌స్టోర్ నిర్మించుట	డబ్ల్యు బి ఎల్ ఫార్వర్డ్ 1నెం.	రు 6-179" చలాన్ రూపంలో రు 125/-	రు 5-15 పై.	23-12-71	24-12-71	8-1-72 మధ్యాహ్నం 1-00 గంటలు	18-1-72 మధ్యాహ్నం 3-00 గంటలు

నోటు: 1. ఇతర వివరాలకు డైరీ ఇంజనీర్: ఐ. ఎమ్. పి. లాలాపేట హైదరాబాద్-40. వారి కార్యాలయంలో పనిరోజుల్లో సంప్రదించండి
2. టెండరుదార్లు సెల్ ఖరీదు సేల్స్ టాక్స్‌తో సహా రు. 5-15 (ఐదు రూపాయల పదిహేను పైసలు) "యు-రెమిటెన్సులు పి డబ్ల్యు డి. III ఇతర రెమిటెన్సులు ఎకౌంటు వద్దు (కేంద్ర డైరీ ఇంజనీర్ ఐ. ఎమ్. పి హైదరాబాద్-40 వారిపేర చలాన్ రూపంలో చెల్లించి దరఖాస్తునైన పొందవచ్చును. ఎట్టి పరిస్థితిలోను యీ పైకం తిరిగి చెల్లించరు రొక్కం, చెక్కులు అంగీకరించరు
3. పోస్టు ద్వారా పంపిన ఫారాలు చేరటంలో అయ్యే ఆలస్యానికి డిపార్టుమెంటువారు బాధ్యత వహించరు.
4 ఏ కారణం చూపక ఏ టెండరయిన లేదా అన్ని టెండర్లు నిరాకరించుటకు డైరీ ఇంజనీర్ ఐ ఎమ్ పి హైదరాబాద్‌వారు హక్కుకలిగి వున్నారు.
ప్రత్యేక నిబంధనలు:- టెండర్ డాక్యుమెంట్లకు బాడీ బిల్డింగ్స్ నిర్మించివట్ట కంపెనీలనుండి మాత్రమే దరఖాస్తులు కోరుచున్నారు

డైరీ ఇంజనీర్
ఇండస్ట్రియల్ మిల్క్ ప్రాజెక్టు
హైదరాబాద్

D.I.P.R.-946

ఆంధ్రప్రదేశ్ ప్రభుత్వం హైదరాబాద్ వాటర్ వర్క్సు డివిజన్ నెం: 1 హైదరాబాద్-ఆ. ప్ర.

ప్రకటన నెం: డి 3/హెచ్ డబ్ల్యు డబ్ల్యు/71-7/డి.బి

వివరములు: 1. టెండర్ నోటీసు నెం: డి. 3/హెచ్. డబ్ల్యు. డబ్ల్యు/71-72/డి. బి. తేదీ: 26-6-71
2. " " 18-8-71 తేదీన దైనిక న్యూస్ పత్రికలో ప్రచురింపబడింది.

దిగువ తెల్పిన పనికి బాటికి ఎదుటగా పేర్కొన్న తేదీలో మధ్యాహ్నం 4-00 గంటల వరకు ఎగ్జిక్యూటివ్ ఇంజనీర్ ఆర్ అండ్ బి. (పి డబ్ల్యు డి.) హైదరాబాద్ వాటర్ వర్క్సు డివిజన్ నెం: 1 ప్రకాశ్‌నగర్, మాలకుంటరోడ్ హైదరాబాద్-ఆ.ప్ర.కు ఆఫరునట్లుగా లైసెన్సు లీజ్‌హోల్డర్ల నుండి సీల్డు టెండర్లు కోరబడుచున్నవి టెండర్లు ఆదేరోజు సాయంత్రం 4.30 లకు తెరువబడును. టెండరుదార్ల ఆమోదిత ప్రతినిధులు హాజరుకావచ్చును.

క్రమ సంఖ్య	పని పేరు	కంట్రాక్టు వద్దతి	ధరావతు	లీజ్ గడువు	సేల్స్‌టాక్స్‌తో టెండరుడాక్యుమెంట్ల ఖరీదు	టెండర్‌కు దరఖాస్తు	టెండర్‌డాక్యుమెంట్ లభించే తేదీ	టెండర్లు తీసుకొనే తేదీ	టెండర్ తెరవే తేదీ
1	డి. 8-2-77 నుండి 7-2-74 వరకు రెండు సంవత్సరాలు ఉస్మాన్ సాగర్‌లో టి హౌస్ నడుపుటకుసీల్డు టెండర్లు.	లీజ్ ఎగ్రిమెంట్	రు: 2,000/-	రెండు సంవత్సరాలు	రు: 5-15	31-12-71	8-1-72 నుండి 6-1-72	10-1-72

1. టెండర్ డాక్యుమెంట్లు ఎగ్జిక్యూటివ్ ఇంజనీయర్. ఆర్ అండ్ బి పి. డబ్ల్యు డి హైదరాబాద్ వాటర్‌వర్క్సు డివిజన్, ప్రకాశ్‌నగర్. గోషామహాల్ హైదరాబాదు నుండి పని రోజున పొందవచ్చును.
2. టెండరుదారు టెండరు పంపకపోయినా లేదా డిపార్టుమెంటువారు రద్దుచేసినా ఎట్టి పరిస్థితుల్లోను టెండర్ డాక్యుమెంట్ల ఖరీదు తిరిగి యివ్వరు
3. టెండరు డాక్యుమెంట్ల ఖరీదు స్టేట్ బ్యాంక్ ఆఫ్ హైదరాబాద్‌లోగాని లేదా ఏ ప్రభుత్వ బ్రాంచీలోనైనా "యు-రెమిటెన్సులు పి. డబ్ల్యు III పి డబ్ల్యు డి కే వద్దుకాకు చేయబడు ఇతర రెమిటెన్సులు ఎకౌంటు వద్దుకు చెల్లించవలెను
4. ధరావతు

బాలాజీ-ముషీరాబాద్

నేడు రేపు

ఉదయం 11-00 గంటలకు

"ఆత్మ గౌరవం"

డా॥ ఎ నాగేశ్వరరావు, కాంచన, రాజశ్రీ

నిర్మాత దర్శకత్వం

శ్రీ మధుసూధనరావు కె విశ్వనాథ్

24వ సంయుక్త వారం

బసంత్-హైదరాబాద్

3-00 6-30 9-00

దుర్గా నాగేశ్వర కృష్ణ

తుంగభద్ర కొత్తగూడెం నల్లగొండ

దీపక్

గురువారం వరకు

రోజు ఉదయం 11-00గంటలఆట

రక్తసంబంధం

డా॥ ఎన్ టి రామారావు సావిత్రి దేవిక

కాంతారావు రేలంగి గిరిజ మూర్యకాంతం

ప్రకాష్-మంగళ్‌హాట్

నేడు, రేపు

ఉదయం 11-00 గంటలకు

"తిరుపతమ్మ కథ"

డా॥ ఎన్ టి రామారావు కృష్ణకుమారి, గుమ్మడి

రోజూ 3 ఆటలు: 3-00, 6-00 9-00

4వ సంయుక్తవారం

రహమానులానా (1910 నేపథ్యలో ఎవార్డు గెలుచుకున్నారు) నటించిన

నటిని ఫిలిమ్స్

"మన్ తేరా తన్ మేరా"

(ఈస్ట్‌మన్ కలర్)

దర్శకత్వం

బి ఆర్ ఇషారా

సంగీతం నవన్‌జగ్ మోహన్

అనిల్ ధవన్ శత్రుఘ్న సిన్హా

జమరుద్-హైదరాబాద్

Prabhat

నేటి నుండి 28 తేదీవరకు

రోజు ఉదయం 10-45 గం॥ ఆట

రాణీరత్నప్రభ

ఎన్ టి రామారావు, అంజలి

గుమ్మడి రేలంగి

అప్సర-లాలాగూడ

నేడు, రేపు

ఉదయం 11-00 గంటలకు

కీ॥ మజారి

సి. ఐ. డి

(కొత్త ప్రింటు)

డా॥ ఎన్ టి రామారావు జమున

గుమ్మడి రాజనాల, నందమూరి తారకరామారావు

నేడే చూడండి

ఎన్ టి రామారావు అంజలీదేవి

ప్యారడైజ్

సికింద్రాబాద్

రోజూ 1-00, 5-00, 8-30

రంగీలా

నేడు రేపు

ఉదయం 10-30 గం

విజయా వారి

పెళ్లి చేసి చూడు

(కొత్త ప్రింటు)

డా॥ ఎన్ టి రామారావు సావిత్రి జోగారావు జి వరలక్ష్మి ఎన్ టి రంగారావు నూర్యకాంతం

నేడే చూడండి

పరిక్షణం

ఎన్ టి రామారావు, సావిత్రి, రాజనాల కృష్ణకుమారి

రోజూ 2-00 5-30, 8-30

సాగర్-హైదరాబాద్

రోజూ 3 ఆటలు: 2-00, 5-45 9-00

8వ సంయుక్త వారం

అమృతా పిక్చర్స్ వారి

చెల్లెలి కాపురం

ప్రభాత్ అలంకార్

హైదరాబాద్ సికింద్రాబాద్

లక్ష్మి సుందర్ ఆశోక్

వరంగల్ కమ్మంపాడు నిజామాబాద్

శ్రీ పిక్చర్స్ రిలీజ్

సుధ-శాలిబండ

నేడే చూడండి

ఉదయం 10-30 గం

సతీ సావిత్రి

డా॥ ఎ. నాగేశ్వరరావు ఎస్ వరలక్ష్మి

ఎన్ టి రంగారావు రేలంగి

సుదర్శన్-(ఎయిర్ కూల్డ్) హైదరాబాద్

నేడు రేపు

ఉదయం 11-15 గం.

అన్నపూర్ణవారి

తోడి కోడళ్ళు

(కొత్త ప్రింటు)

డా॥ ఎ నాగేశ్వరరావు సావిత్రి, కన్నాంబ జగ్గయ్య, ఎస్ వి రంగారావు రేలంగి, నూర్యకాంతం

స్త్రీలకు ప్రత్యేక తరగతి రేపు పై

నేడే చూడండి

నిర్మాత ఫిలిమ్స్

చేతన

(ఈస్ట్‌మన్ కలర్)

సంగీతం : నవన్‌జగ్ మోహన్

రెహమానులానా అనిల్ ధవన్

శత్రుఘ్న సిన్హా

కమల్

హైదరాబాద్

రోజూ 3-00 6-00 9-00

ఎవర్ షైనింగ్ ఫిలిమ్స్ డిస్ట్రిబ్యూటర్స్ రిలీజ్

6వ సంయుక్త వారం

పిసి పిక్చర్స్ సమర్పించు

రఖ్‌వాలా

(ఈస్ట్‌మన్ కలర్)

దర్శకత్వం సంగీతం

ఎస్ బాబూరావు కళ్యాణ్ జీ ఆనంద్ జీ

కర్మేంద్ర లీనా చందావర్కర్ వినోద్ ఖన్నా మదన్‌పురి

రామకృష్ణ

55 ఎమ్ ఎమ్

రోజు 2-30, 5-30, 8-30

మినర్వా-సికింద్రాబాద్

2-15 5-30 8-45

కారద, హరనాథ్, గుమ్మడి

రాజనాల, జ్యోతిలక్ష్మి, విజయశ్రీ

వెంకటేశ-హైదరాబాద్

అమర్-పంజాగుట్ట

1-30, 5-30, 8-30

శనివారం 25వ తేదీ ఉదయం ఆటతో

గొప్ప విడుదల

శని, ఆదివారములు రోజూ 4 ఆటలు

శ్రీ వెంకటేశ్వర ఆర్ట్ ఫిలింస్ సమర్పించు గిరి ఫిలింస్

మేరీ పాత్ర

(ఈస్ట్‌మన్ కలర్)

డా॥ జయలలిత, పద్మిని, కె ఆర్ విజయ, దేవిక, రమాప్రభ, సచ్చు, మనోరమ జెమినీగణేష్, నాగేష్ మొదలైనవారు

వెంకటేశ్ హైదరాబాదు

అలంకార్ సికింద్రాబాదు

—శ్రీతారకరామా ఫిలిమ్స్ రిలీజ్

డిశంబర్ 24 వ తేదీ

శుక్రవారం విడుదల

సుప్రసిద్ధ నిర్మాత నిర్మించిన

"షర్మీలీ"

(ఈస్ట్‌మన్ కలర్)

శశికపూర్, రాఖీ నానా పాటేకర్ జయశ్రీ, పరీక్షిత్ అనితధవన్

దర్శకత్వం: సమీర్ గంగూలీ సంగీతం: ఎస్ డి బర్మన్

జమరుద్ హైదరాబాద్ స్కైలైన్ బషీరాబాగ్ ఆషా సంగీత్ మలక్‌పేట్

శుక్ర, శని, ఆది. 4 ఆటలు: ఉ: 11-00, 2-30 5-30, 8-45

నేడే అడ్వాన్సుబుకింగ్ ప్రారంభం

జమరుద్ స్కైలైన్ } మ 12-00 నుండి 2-00 గంటలు, సా: 4-00 నుండి 7-00 గంటలు

సంగీత్: ఉ: 10-00 నుండి 12-30; సా 4-00 నుండి 8-00 గంటలు

ఆషా: ఆటల వేళలో మాత్రమే

ధనలక్ష్మి పిక్చర్స్ రిలీజ్

బర్మాకు పారిపోయిన పాక్ అధికారులు

రంగూన్, డిసెంబర్ 21 (రాయిటర్)

విడుగాంగ్‌పై మనవాయుదళ విమానాలు దాడిజరిపినప్పుడు తమ శరణ్ని నౌకలో బర్మావైపు పారిపోయిన పాకిస్తానీ నౌకాదళ సిబ్బందులు 50 మంది బర్మాలోని అక్యాబ్ రేవు సమీపానికి చేరుకున్నట్లు ఇప్పుడు తెలుస్తున్నది

తీర ప్రాంతంలో ఆ నౌక ఇంజను చెడిపోగా బర్మావలసవారు వారిని అక్యాబ్‌కు తీసుకువచ్చారు అక్యాబ్ బంగ్లాదేశ్ సరిహద్దునుండి 128 కిలోమీటర్లదూరంలో ఉన్నది

ఈ నావికుల మాదిరిగానే పాకిస్తానీ పదుత్వాధికారులకూడా కొద్దిపేడు పౌరులిక్కట్లలోను ఇతర విమానాలలోను అక్యాబ్‌కు పారిపోవచ్చారు వారంతా కూడా అక్కడే ఉంటున్నారు

పాక్ పట్టణాలలో బ్లాకౌట్ కొనసాగింపు

లూథియానా డిసెంబర్ 21 (పి టి ఐ)

పాకిస్తాన్‌లోని పెద్ద పట్టణాలన్నిటిలోను బ్లాకౌట్ ఇంకా కొనసాగిస్తున్నారని బిబిసి నిన్న ప్రకటించినది

సమితి ప్రధాన కార్యదర్శి పదవికి రాజీఅభ్యర్థిగా గున్నార్ జారింగ్?

బిక్కరాజ్య సమితి, డిసెంబర్ 21 (రాయిటర్)

బిక్కరాజ్య సమితి ప్రధాన కార్యదర్శి పదవికి ముగ్గురు అభ్యర్థుల పేర్లను భద్రతా మండలి నిన్న వీటో చెయ్యడంతో ఉత్తరాంచల్ ఉత్తరాధికారి ఎవరికోసం రెండవ పర్యాయం జరిపిన సమావేశంలో కూడా ఏకాభిప్రాయం కుదరలేదు

ఆస్ట్రియా ప్రతినిధి కర్ట్ వాల్డ్‌హీమ్ పేరును భద్రతా మండలి గత శుక్రవారం నాడే వీటో చేసినది నిన్న జరిగిన వోటింగ్‌లో ఆయనకు 11 వోట్లు లభించాయి. వ్యతిరేకంగా రెండు వోట్లు వచ్చాయి భద్రతా మండలి శాశ్వత సభ్యత్వంకల ఒక దేశం కూడా వ్యతిరేకంగా వోటు చేసినది

కొత్తగా రంగంలో ప్రవేశించిన అర్జెంటినా రాయబారి జారోసి అర్జెంట్ దిరోజాన్‌కు పదివోట్లు వచ్చాయి ఇతని పేరును కూడా వీటో చేశారు

మూడవ అభ్యర్థి పినాండ్ ప్రతినిధి మార్క్ జాండ్రసని పేరును కూడా వీటో చేశారు ఇతనికి తొమ్మిదివోట్లు మాత్రమే వచ్చాయి

70నిముషాలసేపు భద్రతామండలి రహస్య సమావేశం జరుగుతున్న తర్వాత జారీచేసిన ప్రకటనలో రేపు తిరిగి వోటింగ్ జరుగుతుందని తెలిపారు

భద్రతామండలి శాశ్వత సభ్యులైన అమెరికా రష్యా బ్రిటన్, ఫ్రాన్స్, చైనాలు అందరికీ అంగీకారయోగ్యమైన అభ్యర్థి ఎంపికకోసం యిష్టాగోష్ఠి సంప్రతింపులు కొనసాగిస్తాయని తెలుస్తున్నారు

సమితి ప్రధాన కార్యదర్శిపదవికి అభ్యర్థుల జాబితాలో మరిమూడు కొత్త పేర్లు నిన్న రేరాయి సుజీద్ రహ్మానేమా (ఇరాన్) డాక్టర్ గాబియల్ వాల్డెస్ (పెరు) శ్రీదర్ రాం పాల్ (గయానా)

డాక్టర్ వాల్డెస్‌కు అనుకూలంగా 7వోట్లు వ్యతిరేకంగా ఇదువోట్లువచ్చాయి. ముగురు సభ్యులు వోటింగ్‌లో పాల్గొనలేదు

రహ్మానేమాకు అనుకూలంగా మూడు వ్యతిరేకంగా ఏడు తటస్థంగా ఐదువోట్లు వచ్చాయి

సీలాంక ప్రతినిధి షిర్లే అమరసింఘేకు అనుకూలంగా నాలుగు వ్యతిరేకంగా అరు తటస్థంగా ఐదు వోటు

పశ్చిమాసియా సమస్య పరిష్కారానికి సమితి ప్రతినిధిగా వ్యవహరిస్తున్న డాక్టర్ గున్నార్ జారింగ్ పేరును మాత్రం యింత వరకు వీటో చేయలేదని తెలుస్తున్నారు నిన్నటి వోటింగ్‌లో డాక్టర్ జారింగ్‌కు అనుకూలంగా ఏడు వ్యతిరేకంగా 4 వోటు రాగా నలుగురు సభ్యులు తటస్థం వహించారు

భద్రతా మండలి తిరిగి సమావేశమైనపుడు కొత్త ప్రధాన కార్యదర్శి ఎంపికలో పరిస్థితి పాయం తప్పకపోతే రాజీ అభ్యర్థిగా డాక్టర్ గున్నార్ జారింగ్ పేరును సిఫారసు చెయ్యడం అత్యంత సంభవమని భావిస్తున్నారు

నగరంలో ఆస్తిపన్ను విపరీతంగా పెంచినట్లు పౌరుల ఆందోళన

(ఆంధ్రభూమి ప్రతినిధి)

సికింద్రాబాద్, డిసెంబర్ 21

ఆస్తిపన్నును పదింపుపేసి మునిసిపల్ కార్పొరేషన్ అధికారులు ఆస్తిపన్నును విపరీతంగా హెచ్చించడంవల్ల హైదరాబాద్, సికింద్రాబాద్ జంటనగరాలలోని పన్ను చెల్లింపుదారులు ఆందోళన చెందుతున్నారు

ఆస్తిపన్నును మదింపు కట్టడంలో కొన్ని కొన్ని సందర్భాలలో ఆ విలువ పదిరెట్లు పెరిగింది. ఆస్తి పన్నును నాలుగేళ్ళకొకసారి మాత్రమే సవరించాలనీ గత సవరణ జరిగి మూడేళ్ళు మాత్రమే అయిందని పన్నుచెల్లింపుదారులు అంటున్నారు చట్ట ప్రకారం గడువుపూర్తికాకపూర్వమే కార్పొరేషన్ అధికారులు ఆస్తిపన్నును ఎందుకు పెంచుతున్నారో అర్థం కావటంలేదని అన్నారు

ఈ విధంగా ఆస్తిపన్ను హెచ్చింపు చట్టవిరుద్ధమనీ, గతంలో యిట్టి హెచ్చింపును హైకోర్టు కొట్టి వేసిందని కూడా వారు చెబుతున్నారు

ఈ వ్యవహారంలో పరుత్వం జోక్యం చేసుకుని, ఆస్తిపన్ను హెచ్చింపు విరమణకై కార్పొరేషన్‌ను ఆదేశించాలని ఆశిస్తున్నామని పన్ను చెల్లింపుదారులు అన్నారు

మంత్రుల పర్యటన

ఆంధ్రప్రదేశ్ మంత్రి శ్రీ వి మహేంద్రనాథ్ డిసెంబరు 28న హైదరాబాదు నుండి తెలుగుదేశం నూర్యాపేట వెళ్ళారు అక్కడ డాక్టర్ అంబేద్కర్ వర్ధంతి ఉత్సవాలలో పాల్గొని అదేరోజు రాత్రి రాజధానికి తిరిగి వస్తారు

మల్యాల సమితి సర్వసభ్య సమావేశము

మల్యాల, డిసెంబర్ 21

కరీంనగర్ జిల్లా మల్యాల పంచాయతీ సమితియొక్క సర్వసభ్య సమావేశము డిసెంబర్ 24వ తేదీనాడు 1-30 గంటలకు సమితి అధ్యక్షులు శ్రీయం మల్లారెడ్డి అధ్యక్షతన జరుగుతుంది ఈ సమావేశములో 1971-72 సంవత్సరానికి రూపొందిన సమితి సవరణ బడ్జెటును 1972-73 సంవత్సరమునకు రూపొందిన బడ్జెటు అంచనాలను పరిశీలిస్తారు

బంగ్లాదేశ్ మంత్రులు ఒకటి రెండు రోజుల్లో ఢాకా పయనం

ముజీబ్‌నగర్, డిసెంబర్ 21 (పి టి ఐ)

బంగ్లాదేశ్ మంత్రులు ఒకటి రెండు రోజులలో ఢాకా వెళ్ళారని అధికార వర్గాల వల్ల ఇక్కడ తెలిసింది

ఢాకానుండే బంగ్లాదేశ్ ప్రభుత్వం పనిచేస్తున్న దృష్ట్యా మంత్రివర్గ సభ్యులు అక్కడికి వెళ్ళవలసి వస్తుంది

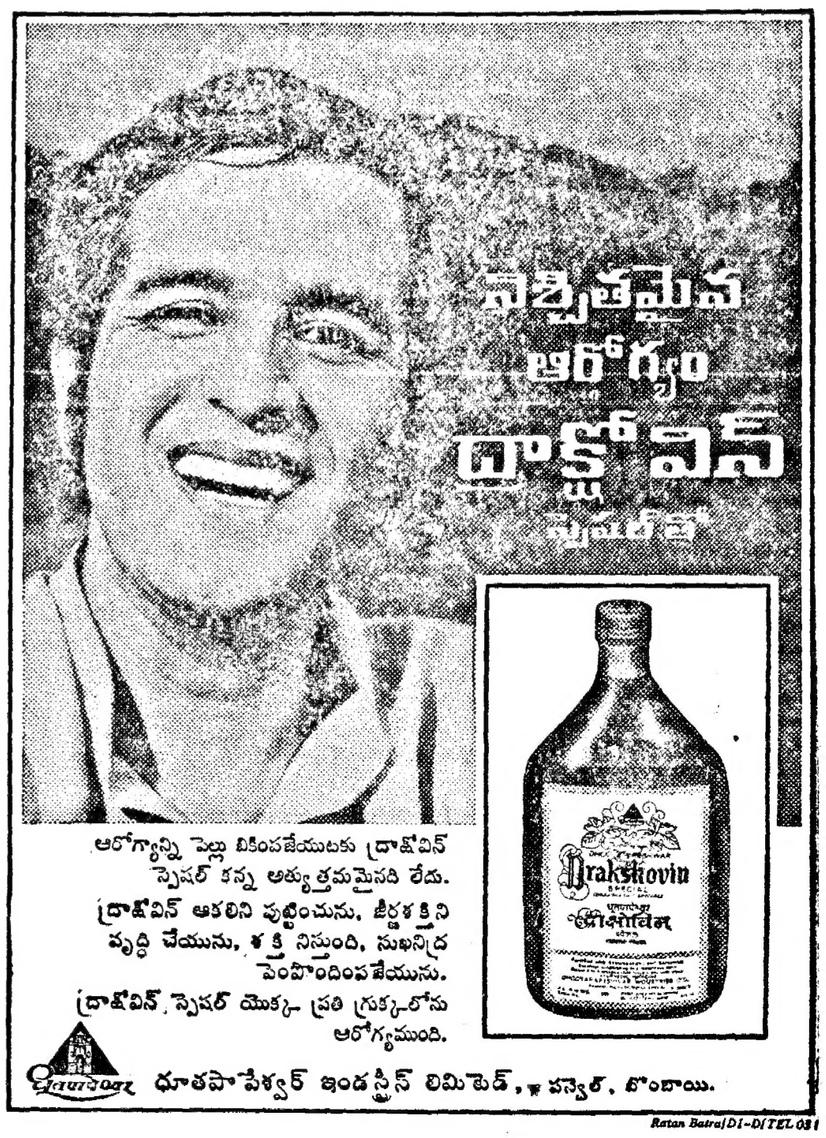

ఆరోగ్యాన్ని పెల్లుబికింపజేయుటకు ద్రాక్షోవిన్ స్పెషల్ కన్న అత్యుత్తమమైనది లేదు.

ద్రాక్షోవిన్ ఆకలిని పుట్టించును, జీర్ణశక్తిని వృద్ధి చేయును, శక్తి నిస్తుంది, సుఖనిద్ర పెంపొందింపజేయును.

ద్రాక్షోవిన్ స్పెషల్ యొక్క ప్రతి గ్రుక్కలోను ఆరోగ్యముంది.

ధూతపాపేశ్వర్ ఇండస్ట్రీస్ లిమిటెడ్, పన్వేల్, బొంబాయి.

Ratan Batra/DI-D/TEL 031

AIYARS-H.216

ఫెయిర్ ప్రైస్ క్లాత్ స్టోర్స్ అబిడ్ రోడ్ గ్రామర్ స్కూలు ఎదుట, హైదరాబాద్

ఫెయిర్ ప్రైస్ క్లాత్ స్టోర్స్ ఎమ్ జి రోడ్ సికింద్రాబాద్

త్రిభవన్ మాన్‌షుంది కార్నర్ శాస్త్రిపురిరోడ్ సికింద్రాబాద్

తొండెపు బ్రదర్స్ పీసింటోరోడ్ గవర్నర్‌పేట, విజయవాడ

తొండెపు బ్రదర్స్ బ్రాడీపేట్ రోడ్ నెల్లూరు

శ్రీ పద్మ టెక్స్‌టైల్స్ మెయిన్‌రోడ్ రాజమండ్రి

హీరావత్ టెక్స్‌టైల్స్ మెయిన్‌రోడ్ విశాఖపట్నం

వెంకటేశ్ వస్త్రాలయ కుణ్ణాన్ రోడ్ కాకినాడ

బాబు టెక్స్‌టైల్స్ మెయిన్‌రోడ్, మచిలీపట్నం

భాస్కర్ బజార్ స్ట్రీట్ తిరుపతి

వెంకటేశ్వర టెక్స్‌టైల్స్ పార్కురోడ్ గుంటూరు

రాజ్యాంగం 27వ సవరణ బిల్లుకు లోక్‌సభ ఆమోదం

న్యూఢిల్లీ డిసెంబర్ 21
(యు.ఎన్.ఐ)

కేంద్ర పాలిత ప్రాంతమైన పిఅండిచేరీ (పుదుచ్చేరి)లో విధాన సభను ఏర్పాటు చేయడానికి వీలు కల్పించే రాజ్యాంగం 27వ సవరణబిల్లును లోక్‌సభ నేడు ఆమోదించింది.

దీంతో తమిళనాడు ప్రాంతాల పునర్వ్యవస్థీకరణ చట్టానికి అమలు చేయడానికి ఉద్దేశించిన యీ రాజ్యాంగ సవరణబిల్లును లోక్‌సభలో ప్రవేశపెట్టిన తరువాత గంటన్నర సేపటలోనే ఇంచుమించు ఏకగ్రీవంగా ఆమోదించారు.

కేంద్ర పాలిత ప్రాంతపు విధాన సౌధానికి అసెంబ్లీ అని పేరిడి అధికారం ఇవ్వడంవల్ల కొందరుసభ్యులు కొన్ని ఆక్షేపణలను వ్యక్తం చేసినప్పటికి మొత్తం మీద సభలోని అన్ని పక్షాలవారు యీ బిల్లును బలపరిచారు.

రాజ్యాంగంలో వివిధ రాష్ట్రాలకు సంబంధించి ఏ అంశాలు పొందుపరచారో ఆ అంశాలనే తిరిగి ఇక్కడ పొందుపరచడమని దేశీయ వ్యవహారాల సహాయ మంత్రి శ్రీ కె సి పంత్ చెప్పారు ఇక్కడ కూడా మంత్రిమండలి సహాయంతోనే పాలనాధికారి యీ అధికారాన్ని వినియోగిస్తారని ఆయన వివరించారు.

రాజ్యాంగంలో 239 బి ఆర్టికిల్‌ను కొత్తగా చేర్చడానికి యీ బిల్లును ప్రవేశపెట్టారు.

శాసనాన్ని సరిహద్దు విధాన్సీ (సేపా) ప్రాంతం అరబ్బాల పరిధి అయిన తరువాత కూడా, యీ ప్రాంతానికి సంబంధించిన తీర్మానం చేయడానికి రాష్ట్రపతి అధికారాలు కొనసాగిస్తారని గాను రాజ్యాంగం 240 ఆర్టికిల్‌ను కూడా సవరిస్తున్నారు. ఏకోన్ముఖ ప్రాంతంలో కూడా యీ అధికారాలే వర్తిస్తాయి.

రూపాయి విలువ మార్పుపై లోక్‌సభలో ఆర్థికమంత్రి ప్రకటన

న్యూఢిల్లీ డిసెంబర్ 21 (యు ఎన్ ఐ)

పౌండ్ స్టెర్లింగ్‌తో రూపాయి మారకపు విస్తుతరేటును కొనసాగించాలని, డాలర్‌తో పనుతున్న 7.5 రూపాయలవంతులో ఉన్న మారకపు రేటును 7.29 రూపాయలుగా మార్చాలని నిర్ణయం నిర్ణయించినట్లు ఆర్థికమంత్రి శ్రీ వై బి చవాన్ నేడు లోక్‌సభలో ప్రకటించారు.

ఇదే విషయం పై రాజ్యసభలో ఆర్థిక శాఖ సహాయమంత్రి శ్రీ కె ఆర్ గణేశ్ ప్రకటన చేసారు.

డాలర్‌కు సంబంధించిన తీ విరుకు రూపాయి మారకపు రేటును సమరు ముడి శాతం పెంచడం జరిగినదని శ్రీ చవాన్ వివరించారు.

ఇటీవలి కాలంలోని సాయిని వీలైనంత మేరకు కొనసాగించాలని ప్రభుత్వం తలపెట్టినట్లుగా ఆర్థిక మంత్రిత్వశాఖ సిన్న రాత్ర చేసిన ప్రకటన సభలోనే శ్రీ చవాన్ నేడు సభకు వివరించినారు.

"ఎగుమతుల పెంపుదల దిగుమతుల స్థానే దేశీయ ఉత్పత్తుల వాడకం పెంపుదల విషయంలో "జాతీయ వ్యవస్థ నయ్యాలి" ఈ నిర్ణయ బోధించ దేయగలదని ఆయన అన్నారు.

గత్యంతర విలువ తగ్గించడానికి పూర్వం ఇంగ్లండ్ 7.5 రూపాయలనుగా ఉన్నదని 7.279 రూపాయలుగా నిర్ణయించారు

వ్యాపార సరళి

ఉస్మాన్‌గంజ్ ధరలు

మెసర్స్ కె జయప్రకాశ్‌రామ్ అండ్ కంపెనీ

21-12-71

తేజాకొన్నలు	110-00	120-00
పత్తి	85-00	92-00
పప్పు	84-00	91-00
పసుపు	140-00	190-00
కందులు	132-00	135-00
పల్లీకాయలు పచ్చి	118-00	120-00
పిసలు	140-00	145-00
చిన్నముక్క	175-00	185-00
శనగలు	95-00	110-00
తుంగపప్పు	80-00	82-00
తలుపు	105-00	120-00
నిప్పులు	70-00	75-00
తెల్లపప్పు	71-00	78-00
మక్కజొన్నలు	68-00	68-00
పిల్ల	280-00	330-00
చింతపండు	65-00	166-00
ఎర్రగడ్డ	65-00	126-00
తెల్లగడ్డ	72-00	80-00
గోధుమలు	110-00	135-00
తువ్వలు	108-00	110-00
నువ్వులు	175-00	285-00
ఉలవలు పచ్చకులు		
పెద్ద		
అముదాలు	125-00	130-00
పెద్ద కందిపప్పు	180-00	193-00
చిన్న కందిపప్పు	170-00	175-00
పిసర పప్పు	235-00	245-00
పెసర పప్పు	165-00	168-00
శనగ పప్పు	120-00	126-00
తరుగు పప్పు	180-00	190-00
రసాయన	160-00	185-00
ఉలవకాయలు	110-00	120-00
పొగాకు	160-00	165-00

యూహ్యానియంత పరాభవగాధ

"ఆ ఆదివి" అని భారత ప్రధాన మంత్రిని గురించి కిసింజర్ మాటాడిన వ్యక్తి 'అది చివరి సమరం' అని ప్రగల్భాలు పలికి అమెరికావారు దాసమిచ్చిన విమానాలను భారత వ్యక్తులపై ఆకస్మికంగా సాయంకాలపు వేళలో దొంగదెబ్బగా దాడికి పంపిన వ్యక్తి యూహ్యాని. పోవలసినవారు తనవారే కాలేదు అగౌరవం పాలై పరాజయం చేత దుర్యోధనుడిలా నైపదీక్షపడినాడు

డిసెంబర్ 16వ తేదీనాడు తూర్పు పాకిస్తాన్‌లో గవర్నరుకు సైనిక సలహాదారుగా ఉన్న రావు ఫర్మాన్ అలీ ఇక్కడ పాకిస్తాన్ కిసింజరుతోదేశం పంపినప్పుడు యూహ్యా కాదు పొమ్మన్నాడు చివరివరకు పోరాడమని తన సైనిక సిబ్బందిని యూహ్యాని అదే కోరాడు సోవియట్‌వారు తన దేశ సరిహద్దులో "యూహ్యాను అరెస్టుచేయండి" "యూహ్యా దేశద్రోహి" అంటారని ఆయన ఊహించాడు

ఒకవంక తూర్పుమండలంలోని తన సైన్యం ఓడిపోగానే పశ్చిమపాకిస్తాన్ పెద్దలు, అధికార చిహ్నాలన్న రొమ్ముపై నుండి తుడిచివేసి భారత తూర్పు మండల సర్వసేనానికి అప్పగించి దేయరచండి అంచనాలో మునిగి ఉండగా విరోధులు పన్నిన గేలనన్నాయని, పశ్చిమ గాలిపాకిస్తాన్ భూభాగంనుండి శత్రువును ఒక వైపుకు పోకుండా పశ్చిమ సరిహద్దు అని ఇండియాలు చెప్పుకు తూ పశ్చిమ యహ్యాకు ఇది బహుశా తగినశాస్తి అది డిసెంబర్ 16వ తేదీనాటి సంఘటన

డిసెంబర్ 17వ తేదీనాడు యూహ్యాకు తలబాడ కిందరోజున పోరాటం సాగుతుంది. అగదు అని నోటి చివ మాటను చెదమాత మింగినట్టు మింగి భారతదేశం ప్రకటించిన ఏకపక్ష పోరాట పరిసమాప్తిని అంగీకరించాడు పాయంతం రేడియోలో ప్రకటన ఉదేశించి వసంగిస్తానని ప్రకటించినా సాయంకాలానికల్లా ఎందుకో మూగవోయాడు.

డిసెంబర్ 17వ తేదీనాడు అత్యవసర సందేశంపై న్యూయార్క్ నుండి జుల్ఫికార్ అలీ భుట్టోను సందేశం పంపించాడు. అయితే యూహ్యా పేరును అప్పటికి అధికార పత్రికా ప్రకటనలోను రేడియోలోను వాడటం మానేశారు "ప్రెసిడెంట్" అదీ చేశారు ఇదీ చేశారు అని అన్నారే తప్ప యూహ్యా పేరు ఉచ్చరించడం కూడ జాస్తి కాదనుకున్నట్టున్నారు

అదే రోజున దేశవ్యాప్తంగా యూహ్యాకు వ్యతిరేకంగా ప్రదర్శనలు జరిగాయి

డిసెంబర్ 19వ తేదీనాడు పూర్వపు ఎయిర్ మార్షల్ అస్గర్‌ఖాన్ యూహ్యాపై తీవ్రమైన సందర్శనలు చేశాడు యూహ్యాను ఆయన సైనిక సలహాదారుగా ఉపయోగించి పదవిలో కొనసాగించాలని కోరాడు పాకిస్థాన్ అధ్యక్షుడు పదవిని కోరుకోలేదు అదే కోరిక కోరినది

ఇప్పుడు యూహ్యా ఎక్కడున్నదీ ఎలా ఉన్నదీ కూడా తెలియదు ఆయనను అరెస్టు చేశారా అని సూతనాధ్యక్షుడు భుట్టోను ప్రశ్నించిన విలేకరులు అడిగినప్పుడు ఆయన గృహనిర్బంధంలో లేడు అని మాత్రం మటుకు చెప్పారు

భారత-పాక్ యుద్ధంపై భద్రతామండలి తీర్మానంలో మార్పులు

ఏకగ్రీవామోదం సాధించడానికి యత్నం

బ్యాంకాక్ డిసెంబర్ 21
(పి టి ఐ)

భారతదేశంపై భద్రతామండలి పరిశీలనకోసం అమెరికా జపాన్‌లు ప్రతిపాదించిన తీర్మానం ముసాయిదాలో తీవ్రమైన మార్పులు చేసినట్లు సమీక్షలు పరిశీలకులు భావిస్తున్నారు తీర్మానాన్ని భారత పాకిస్తాన్ ఉపఖండదేశాలు అంగీకారయోగ్యంగా రూపొందించే ఉద్దేశంతో మార్పులు జరిపారు

భద్రతామండలి శాశ్వత సభ్యత్వంలేని దేశాల పొరపాటుగా తీర్మానంలో మార్పులు జరిగాయి కీలకమైన ఘట్టంలో భద్రతా మండలి తన తీర్మానాన్ని నిర్వహించలేక పోయినదనే అపవాదుకు ఆస్కారం లేకుండా చెయ్యాలని శాశ్వత సభ్యత్వం లేనిదేశాలు అత్యుత్సాహపడ్డాయి తీర్మానాన్ని భద్రతామండలిలో ఏకగ్రీవంగా ఆమోదించడంద్వారా యీ విషయాలు తిరిగి జరగకుండా అనేదిక పోకుండా సిద్ధాంతాలను సరిచేయడానికి వారు ప్రయత్నిస్తున్నారు

"వీలయినంత త్వరగా సేనలను ఉపసంహరించుకోవాలి వరకు అన్నిరంగాలలో పోరాటానికి కాల్పులకు స్వస్తిచెప్పాలని" నవరించినరూపంలో తీర్మానంకోరుతున్నది కాల్పుల విరమణ ఉల్లంఘన జరగకుండా చూడడానికి సమితి పరిశీలకుల నియామకానికికూడా యీ తీర్మానం అవకాశం కల్పిస్తున్నది

తొలుత ప్రవేశపెట్టిన తీర్మానం పాకిస్తాన్‌కు బలాలనుకూలంగా ఉన్నది తన జంకాల్పులు విరమించి, ఆక్రమితభూభాగాలనుండి సేనలను ఉపసంహరించుకోవాలని ఆ తీర్మానంకోరుతున్నది

తీర్మానం అన్యాయదేశంగా మూడిసున్నట్టు బంగ్లాదేశ్‌ను కూడా అక్రమిత ప్రదేశమే అని తీర్మానాన్ని భారతదేశం తోసివుచ్చినది

సవరించిన తీర్మానంపై భద్రతామండలి నిన్న చర్చించి ఉండవలసిందని భారత పాకిస్తాన్ సభ్యత్వం ప్రతినిధి వారాల తమ తమ పరిశీలనలను సంప్రతించడానికి కొంత వ్యవధి కల్పించడానికి నిశ్చయించారు

ఈతీర్మానం పరిశీలనకై భద్రతామండలి సేదతాతి పొడుపోయిన తర్వాత సమావేశం కానున్నట్టు అక్కడ సూచనలు తెలుపుతున్నాయి

బంగ్లాదేశ్‌లో భారత సైనికాధికారులకు లొంగిపోయిన పాకిస్తాన్ సైనికులను యింకా పాయధి దళాల సిబ్బందిని వారి దేశానికి అప్పగించేవరకు వారి భద్రత భారత దేశానికి సంబంధించిన బాధ్యత కాబట్టి అంతవరకు బంగ్లాదేశ్‌లో భారతదేశ సైనికులు ఉండక తప్పదన్నది భారతదేశ వైఖరిగా యిక్కడ భారత ప్రతినిధి వర్గానికి సన్నిహిత వర్గాల వారు తెలుపుతున్నారు

పాక్ సైనికులకు అవార్డులు

న్యూఢిల్లీ డిసెంబర్ 21 (పి టి ఐ)

"శత్రువుకు తీరని నష్టం" కలిగించిన తన సైనిక వైమానిక దళాల వీరులకు పాకిస్తాన్ నిన్న అవార్డులు ప్రకటించినది

బెదిరింపులకు స్వస్తి చెప్పాలని భుట్టోకు మీర్ ఖాసిం సలహా

జమ్మూ డిసెంబర్ 21
(పి టి ఐ, యు ఎన్ ఐ)

భారత దేశంపై దుర్భాషణ బెదిరింపు చర్యలు మానుకొని వాస్తవ పరిస్థితులు ఎదుర్కోవలసినదిగా పాకిస్తాన్ నూతన అధ్యక్షుడు జుల్ఫికార్ అలీ భుట్టోను జమ్మూ కాశ్మీర్ ముఖ్యమంత్రి శ్రీ మీర్ ఖాసిం సలహా చేశారు

భుట్టో రేడియో ప్రసంగాన్ని గురించి వస్తావిస్తూ ఆయన ప్రసంగం ఒకటికాకుండా పొంతన లేకుండా ఉన్నదనీ ఒకవంక పాకిస్తాన్‌లో సామాన్యుని పరిస్థితి గత 24 సంవత్సరాలనుండి దౌర్భాగ్యమైనదని అంగీకరించినారే తప్ప భారతదేశంపై పగ తీర్చుకుంటానని పగ ప్రాలు పలుకుతున్నారనీ శ్రీ ఖాసిం అన్నారు

భుట్టోకు అసలు తాపీదేయడలుచుకున్నారో తనకే స్పష్టంగా తెలియడం లేదని శ్రీ ఖాసిం అన్నారు

సమస్యలు పాకిస్తాన్‌లో తూర్పు పాకిస్తాన్ సమస్యకు పరిష్కారం చూపుతూ భుట్టో చేసిన ప్రకటనాన్ని ప్రస్తావిస్తూ భుట్టో తన వెన్నెముక నడిపి దాని కలలు కంటున్నాడు అని శ్రీ ఖాసిం అన్నారు

యూహ్యా ఆయన అనుచర సైనికాధికారులు అక్రమదాడులోనే భుట్టో నడుస్తున్నారని, అయిన స్పష్టంచేశారు

బంగ్లాదేశ్‌లో పనులు ఏమి కోరుతున్నారో తెలుసుకోదలుచుకుంటే బంగ్లాదేశ్‌లో పర్యటించవలసిందని భుట్టోకు ఖాసిం సలహా చెప్పారు

బంగ్లాదేశ్‌లో పర్యటించడానికి సైనికాధికారిని శ్రీ అరోరాకు విజ్ఞప్తిచేసి అనుమతివ్వనామని అయితే బంగ్లాదేశ్‌లోనివి పాంతంలో సైనిక పాకిస్తానీయులను గురించి పనులు ఏమి కోరుకుంటున్నారో భుట్టో తెలుసుకోవడం మంచిదని శ్రీ మీర్ ఖాసిం అన్నారు.

బహిరంగ వేలము

భువనగిరి నివాసి శ్రీ కోదెల్ల రామయ్య నుండి ఇన్‌కంటాక్స్ బాకీలు రాబట్టుకొనే నిమిత్తం యీ కార్యాలయం ఇన్‌స్పెక్టర్ శ్రీ ఆర్ వి. సి శేఖరగారుగారిచే 21-12-71 తేదీ ఉదయం 11.00 గంటలకు నల్గొండజిల్లా భువనగిరి గంజ్‌లో వున్న ఆస్తి (పాపు-కమ్ నివాసం) మున్సిపల్ నెం: 1-2-42ను అత్యధికంగా పాడిన వారికి బహిరంగ వేలం ద్వారా అమ్మబడును అమ్మకం తర్వాత ఖాళీ స్వాధీనాన్నిబట్టి ఆస్తి అమ్మకం గలదు. వేలం నియమ, నిబంధనలు దిగువ తెల్పినవారి నుండి పొందవచ్చును.

"రాంకోటా"
లింగంపల్లి
హైదరాబాద్-27
ఫోన్: 43821
43822
43823

(సం) ఎ తులసీదాస్
టాక్స్ రికవరీ ఆఫీసర్
ఇన్‌కంటాక్స్ డిపార్టుమెంట్
హైదరాబాద్

B. Dattaram 121-4 TEL

మీ స్వంత నీటి సరఫరా యూనిట్ ఉండడము ఉత్తమం !

మునిసిపాలిటీతో పనే లేదు.

దిన దినానికి నీళ్ళు దొరకడం కష్టమయి పోతుంది. మునిసిపాలిటీ వారిని నిందించాలాము లేదు. మైయర్స్ లేక వాస్ డీప్‌వెల్ షాలోవెల్ పంపుల బోరింగ్. ట్యూబ్ లేక మామూలుగా తెరిచియున్న బావులలో అమర్చుకోండి. మా ఆటోమాటిక్ సిస్టమ్ ద్వారా, మంచి ప్రెషర్ క్రింద 24 గంటలు మీకు చల్లని శుద్ధమైన నీళ్ళు లభిస్తాయి. ఇంటిపైన టాంకు అవసరము లేదు.

180 అడుగుల లోతునుండి 120 అడుగుల ఎత్తువరకు మీరు నీళ్ళు పైకి తోడగలరు. నీళ్ళు జీవనావసరములలో ఒకటి. ఆనందమయ జీవితానికి సమృద్ధిగ నీళ్ళు మీకు నిత్యయంగా దొరక గలవని మేము హామీ ఇస్తాము ! మీ నీళ్ళ అవసరాలన్నీ మాతో చెప్పండి.

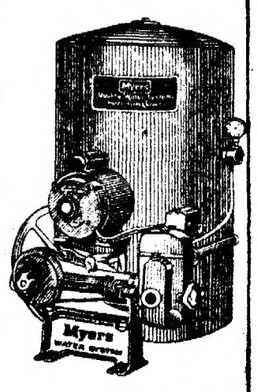

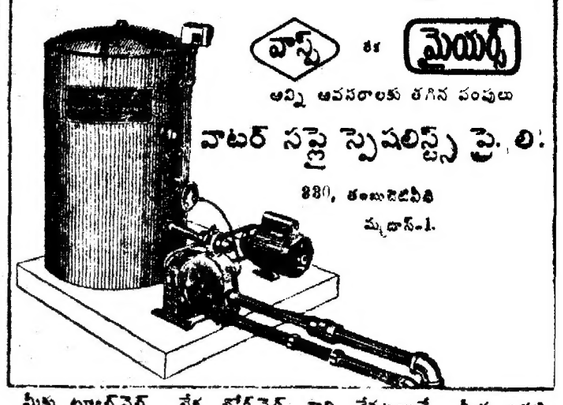

మీకు ట్యూబ్‌వెల్, లేక బోర్‌వెల్ గాని లేనట్లయితే, మీరు ఒకటి త్రవ్వించుకొనుటకు మీకు మేము దారి చూపిస్తాము. మునిసిపాలిటీ నీటి సప్లైతో పని ఉండదు

విమానాలకు అధిక రక్షణకై లోక్‌సభలో బిల్లు ప్రతిపాదన

న్యూఢిల్లీ డిసెంబర్ 21 (యు.ఎన్.ఐ)

అనువరోధంకుండా నిర్మించే కట్టడాల వల్ల విమానాలకు నష్టంకలిగకుండా తగు రక్షణను ఇవ్వడానికి విమానాల చట్టాన్ని సవరించడానికి ఉద్దేశించిన బిల్లును నేడు లోక్‌సభలో పౌరవిమానయాన యంత్రాలవంతి కిరణ్‌సింగ్ ప్రతిపాదించారు

విమానాశ్రయాలకు పదిమైళ్ళలోపు పరిధిలోగాని ఎయిర్‌లైన్లను పోగచేసే స్థలాలనుకాని ఏర్పరచరాదని విమానాశ్రయాల సమీపంలో నిర్దేశమైన ఎత్తుకుమించి భవనాలుకాని కట్టడాలనుకాని నిర్మించరాదని బిల్లు నిషేధించుతున్నది

ప్రస్తుత ముసాయిదాచట్టాలు అంత సమర్థంగాలేనందున విమానాశ్రయాలకు రెండు కిలోమీటర్లలోపు ఎత్తయిన భవనాలు కట్టడాలను నిర్మించడం చెల్లనుపట్టడాన్ని నిషేధించే అధికారం తాజాబిల్లు కేంద్రానికి కలుగుతున్నది రెండుకిలోమీటర్లలోపు ఎంత ఎత్తు మించకుండా భవనాలను నిర్మించాలో ఎంత ఎత్తుకు పెరుగనివెట్టనూవాటిలో కేంద్రప్రభుత్వం ఒకప్రకటనద్వారా వెల్లడి చేయగలదు

ఈనిబంధనలకింద ఎవరికైనా నష్టం కలిగే పక్షంలో తగిన పరిహారం ఇవ్వడానికికూడా ఈ బిల్లులో అవకాశంఉన్నది

బంగ్లాదేశ్ ప్రజలకు ఖట్మండు సభలో అభినందనలు

ఖట్మండు, డిసెంబర్ 21 (పి టి ఐ)

పాకిస్తాన్ సైనికులు దురాగతాలకు వ్యతిరేకంగా పోరాడుతూ విజయం సాధించిన బంగ్లాదేశ్ ప్రజలను అభినందిస్తూ నూతన జాతిపురోభివృద్ధిని కాంక్షిస్తూ నిన్న ఇక్కడ పార్లమెంటు బహిరంగ సభలో ఒక తీర్మానం ఆమోదించారు

పాక్ సైనికనియంతలకు మద్దతునిచ్చిన అమెరికా చైనాలను విమర్శిస్తూ, బంగ్లా ప్రజాతంత్రయోధులకు అండగా నిలబడిన భారతదేశాన్ని ముఖ్యంగా ప్రధాని శ్రీమతి ఇందిరను సభలు అభినందించారు

తెన్‌బెర్రాలో ఇద్దరు బెంగాలీ దౌత్యాధికారుల రాజీనామా

కెన్‌బెరా డిసెంబర్ 21 (రాయిటర్)

కెన్‌బెరాలోని పాకిస్తాన్ హైకమిషన్ కార్యాలయంలో పనిచేస్తున్న ఇద్దరు బెంగాలీ అధికారులు బంగ్లాదేశ్‌ను బలపరుస్తూ నేడు తమ పదవులకు రాజీనామాలిచ్చి ఆస్ట్రేలియాలో తాత్కాలిక నివాసానికి అనుమతిని కోరారు

[illegible] ఇద్దరు అధికారులు తమ కుటుంబ సభ్యులతో 12 నెలల వరకు ఆస్ట్రేలియాలో ఉండడానికి తమకున్న వ్యవహారాల పరంగా డాక్టరీ తీసుకోవడానికి అనుమతించారు

ఈ అధికారులలో ఒకరు [illegible] ముర్షిద్ పాక్ హైకమిషన్‌లో కౌన్సిలర్ కాగా రెండవ వారు శ్రీ జెడ్ ఎస్ చౌధరి ఇతడు కార్యదర్శి

సిజర్స్ తారలను గుర్తించండి పోటీ

రూ. 40,000 లు బహుమతులు
1 వ బహుమతి రూ. 20,000
2 వ బహుమతి రూ. 10,000
100-3 వ బహుమతులు
ఒక్కొక్కటి రూ. 100

ముగింపు తేదీ: జనవరి 15, 1972

కార్యసాధకులకు— సంతృప్తి సిజర్స్ ఎల్లప్పుడూ సంతృప్తినిస్తుంది.

మీరు చేయవలసినది ఇది: ఈ పది ఫొటోగ్రాఫులు మరుగులోవున్న సుప్రసిద్ధులైన సినీమా తారలవి. ప్రతి ఫొటోగ్రాఫులోని సినీమా తారను మీరు గుర్తించాలి. వారి పేర్లు క్రింద ఇచ్చిన జాబితాలో ఉన్నాయి. మీరు గుర్తించిన తరువాత ప్రతి ఫొటోగ్రాఫుక్రింద ప్రత్యేకింపబడినచోట పేరుగాని నంబరుగాని (జాబితాలో ఇవ్వబడినది) వ్రాయండి. ఈ విధముగా పది పూర్తి అగువరకు చేయండి. (సాధారణ తెల్ల కాగితంపైన వ్రాసి పంపిన ఎంట్రీలు అంగీకరించబడును కాని అడిగిన పూర్తి వివరములు ఉండవలెను. తరువాత కూపన్‌ను నింపి పూర్తి చేసిన ఫారముతో 4 (నాలుగు) ఖాళీ 10 సిజర్స్ పెట్టెలను జతపరచి క్రింది ఎడ్రసులలో దేనికైనా పంపండి.

సినీమా తారల జాబితా: 1 శశికపూర్, 2 అశోక్ కుమార్, 3 మన్‌మోహన్‌కృష్ణ, 4 శర్మిలా టాగూర్ 5, విమి, 6 ధర్మేంద్ర, 7 జీవన్, 8 సంజీవ్‌కుమార్, 9 రాజేంద్రకుమార్, 10 జాయివాకర్, 11 మహమ్మూద్, 12 దేవ్ ఆనంద్, 13 సయ్‌రాబాను, 14 దేవన్‌వర్మ, 15 రెహానా సుల్తాన్, 16 వరీనాజలాల్, 17 టో, 18, నాగేష్ 19 జెమిని గణేష్, 20 జెయ్‌శంకర్, 21 జయలలిత, 22 ఓమ్‌ప్రకాష్, 23 ప్రాణ్, 24 హేమమాలిని, 25 షోబ్‌ఖాన్, 26 సిమి, 27 సోనియాసహనీ, 28 నాజ్, 29 వీనా చంద్రావర్కార్, 30 శత్రుఘ్నసిన్హా.

కార్యసాధకులకు— సంతృప్తి సిజర్స్ ఎల్లప్పుడూ సంతృప్తినిస్తుంది.

ఇండియా టొబాకో కంపెనీ లిమిటెడ్, పోస్టు బాక్స్ 308, కలకత్తా-1 ● పోస్టు బాక్స్ 52, పాట్నా-1 ● పోస్టు బాక్స్ 1, గౌహతి-1 ● పోస్టు బాక్స్ 15, జబల్‌పూర్-1 ● పోస్టు బాక్స్ 4006, అహమ్మదాబాద్-9 ● పోస్టు బాక్స్ 36, న్యూఢిల్లీ ● పోస్టు బాక్స్ 40, కాన్పూర్ ● పోస్టు బాక్స్ 3, జలంధర్ సిటీ ● పోస్టు బ్యాగ్ 5029, మద్రాసు 1 ● పోస్టు బాక్స్ 1620, కోయంబత్తూరు-18 ● పోస్టు బాక్స్ 12, విశాఖపట్టణము 1.

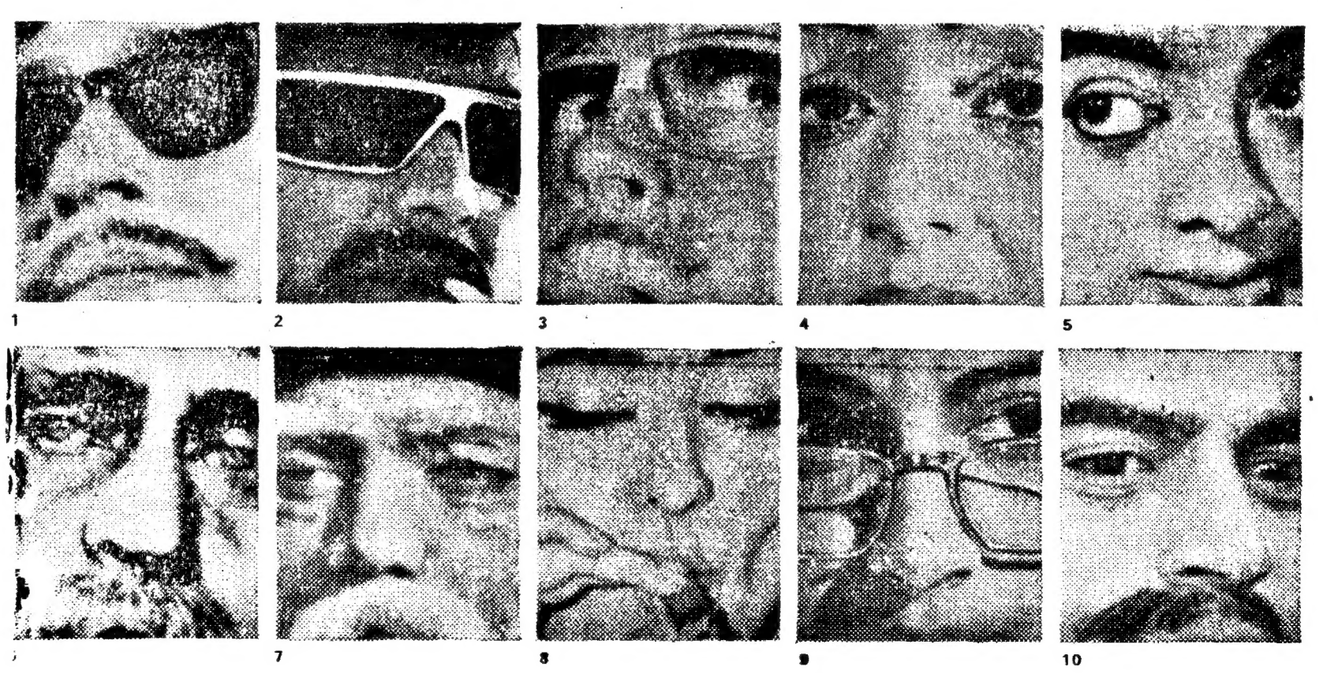

కొన్ని ముఖ్య నిబంధనలు:

● సరియైన జవాబులు వార్తా పత్రికలలో ప్రకటించబడును ● ఒకరు ఎన్ని ఎంట్రీలైనను పంపవచ్చును కాని ప్రతి ఎంట్రీతో 4 ఖాళీ 10 సిజర్స్ సిగరెట్లు ప్యాకెట్లు జతపరచి పంపవలెను. ● పోటీ నిబంధనలను షరతులను అనుసరించి బహుమతులు ఈయబడును.

గమనిక: పూర్తి నిబంధనలు షరతులతో ప్రవేశ పత్రములు అన్ని సిగరెట్టు షాపులలో లభించును.

(దయచేసి విడివిడి అక్షరములలో వ్రాయండి)

పేరు: _____

అడ్రస్: _____

_____

వయస్సు: _____

వృత్తి: _____

ఈ పోటీ నిబంధనలకు షరతులకు నేను అంగీకరించుచున్నాను.

సంతకము: _____

S-6600

Printed by K. R. Pattabhiram B.A for the Proprietor of The Deccan Chronicle Press, 36, Sarojini Devi Road, Secunderabad. Managing Editor & Publisher K. R. Nandgopal, L.M.E.E., Editor: Gora Sastry

ఆకాశవాణి

గురువారం
23-12-1971

హైదరాబాద్-ఎ

405.4 M (740 kHz)

ప్రసారము 1

ఉ 6.00 వందేమాతరం 6.02 ఆంగ్లములో వార్తలు 6.04 మంగళధ్వని 6.10 భక్తిగీతాలు 6.40 నూతన మతాలు 6.45 ఎస్ విజయలక్ష్మి గాత్రం 7.02 ఆంగ్లములో వార్తలు 7.04 కార్యక్రమ వివరణ 7.05 తెలుగులో వార్తలు 7.15 సంగీత కచేరి 7.45 భక్తి సంగీతం ఇందిరా దేవగారు 8.00 హిందీలో వార్తలు 8.10 ఆంగ్లములో వార్తలు 8.20 విజయభాస్కర్ పలికిన పురాణ కథలు నూర్జహాన్ ఇమాం ఖాన్ బృందం 9.00 ప్రసార సమాప్తి

ప్రసారము 2

మ 11.45 పాఠశాలకు పాఠశాలకు 12.05 భక్తిగీతం 12.20 హిందీ పాఠం 12.30 తెలుగులో వార్తలు 12.40 కార్యక్రమ కార్యక్రమము నరకంలో ఒక మజాలు నటికి రచన: సి ఎస్ రావు 1.10 వాద్య గోష్ఠి 1.30 ఎస్ విజయలక్ష్మి గాత్రం 1.50 వాతావరణ సూచన 2.00 ఆంగ్లములో వార్తలు 2.10 భక్తిగీతం 2.30 ప్రసార సమాప్తి

ప్రసారము 3

సా 5.30 పానన్ మొహమ్మద్: స్వరమండలి 6.55 ప్రసారవిశేషాలు 6.00 ఆంగ్లములో వార్తలు 6.05 ప్రాంతీయ వార్తలు 6.15 ఉర్దూలో వార్తలు 6.25 వ్యవసాయ దారులకు 6.30 బాలవిహారి రూపకం 7.00 అనగ అనగ కథాసరి (పిల్లలకు) 7.05 తెలుగులో వార్తలు 7.15 ఇలా వారి 7.30 మీరు కోరిన పాటలు 8.00 ఆరోజు మొదటి రోజు ఉద్యోగంలో: వనజగడ పాలంకి వెంకట రామకృష్ణ మూర్తి 8.15 లలిత సంగీతం: రామలక్ష్మి రంగారావు 8.30 ముగ్గురాలిపోయింది కథానిక రచన: బాసిరెడ్డి సీతాదేవి 8.45 జానపద గేయాలు 8.45 హిందీలో వార్తలు 9.00 ఆంగ్లములో వార్తలు 9.15 భక్తిగీతం 9.30 సంగీతోత్సవం (హైదరాబాదు నుండి) 11.00 అనగనగ కథ: ప్రసారసమాప్తి

హైదరాబాద్-బి

217.4 M (1380 kHz)

ప్రసారము 1

ఉ 6.30 వందేమాతరం 6.40 ఈశ్వరులకు తరిగాం 7.00 హిందీలో వార్తలు 7.02 విశ్రామ సంగీతం ప్రసారం 7.05 విద్యార్థులకు (ఉర్దూ) పాఠం కథాసరి 7.30 నేటి కార్యక్రమము 7.35 సుగమ సంగీతం 7.50 ప్రసారం 8.00 పాశ్చాత్య సంగీతం 8.20 సినిమా సంగీతం 8.05 అరవింద్ దర్శన ప్రసంగం కె ఇ కాంతిలాల్ 8.15 రేడియో వారా ప్రసారం 8.25 రోజుకి ఒక్కటి మూలికి ఔషధం 8.45 హిందీలో వార్తలు 9.00 పల్లెగానే 9.15 ఉర్దూలో వార్తలు 9.30 నారంగి (ఉర్దూలో కార్యక్రమము) 10.30 జనగణమన, ప్రసారసమాప్తి

ప్రసారము 2

సా 5.30 పాకిస్తాన్ మొహమ్మద్: స్వరమండలి 6.55 ప్రసారవిశేషాలు 6.00 ఆంగ్లములో వార్తలు 6.05 ప్రాంతీయ వార్తలు 6.15 ఉర్దూలో వార్తలు 6.25 వ్యవసాయ దారులకు 6.30 బాలవిహారి రూపకం 7.00 అనగ అనగ కథాసరి (పిల్లలకు) 7.05 తెలుగులో వార్తలు 7.15 ఇలా వారి 7.30 మీరు కోరిన పాటలు 8.00 ఆరోజు మొదటి రోజు ఉద్యోగంలో: వనజగడ పాలంకి వెంకట రామకృష్ణ మూర్తి 8.15 లలిత సంగీతం: రామలక్ష్మి రంగారావు 8.30 ముగ్గురాలిపోయింది కథానిక రచన: బాసిరెడ్డి సీతాదేవి 8.45 జానపద గేయాలు 8.45 హిందీలో వార్తలు 9.00 ఆంగ్లములో వార్తలు 9.15 భక్తిగీతం 9.30 సంగీతోత్సవం (హైదరాబాదు నుండి) 11.00 అనగనగ కథ: ప్రసారసమాప్తి

ప్రసారము 2

మ 11.45 పాఠశాలకు పాఠశాలకు 12.05 భక్తిగీతం 12.20 హిందీ పాఠం 12.30 తెలుగులో వార్తలు 12.40 కార్యక్రమ కార్యక్రమము నరకంలో ఒక మజాలు నటికి రచన: సి ఎస్ రావు 1.10 వాద్య గోష్ఠి 1.30 ఎస్ విజయలక్ష్మి గాత్రం 1.50 వాతావరణ సూచన 2.00 ఆంగ్లములో వార్తలు 2.10 భక్తిగీతం 2.30 ప్రసార సమాప్తి

ప్రసారము 3

సా 5.30 పాకిస్తాన్ మొహమ్మద్: స్వరమండలి 6.55 ప్రసారవిశేషాలు 6.00 ఆంగ్లములో వార్తలు 6.05 ప్రాంతీయ వార్తలు 6.15 ఉర్దూలో వార్తలు 6.25 వ్యవసాయ దారులకు 6.30 బాలవిహారి రూపకం 7.00 అనగ అనగ కథాసరి (పిల్లలకు) 7.05 తెలుగులో వార్తలు 7.15 ఇలా వారి 7.30 మీరు కోరిన పాటలు 8.00 ఆరోజు మొదటి రోజు ఉద్యోగంలో: వనజగడ పాలంకి వెంకట రామకృష్ణ మూర్తి 8.15 లలిత సంగీతం: రామలక్ష్మి రంగారావు 8.30 ముగ్గురాలిపోయింది కథానిక రచన: బాసిరెడ్డి సీతాదేవి 8.45 జానపద గేయాలు 8.45 హిందీలో వార్తలు 9.00 ఆంగ్లములో వార్తలు 9.15 భక్తిగీతం 9.30 సంగీతోత్సవం (హైదరాబాదు నుండి) 11.00 అనగనగ కథ: ప్రసారసమాప్తి